(中華郵政特准掛號認為新聞紙類)(中華郵政特准掛號立券之報紙)(已在中華郵政掛號按照總包特別優待寄送之報紙)(明治三十八年二月二十四日第三種郵便物認可)

針科專家傅春波

專治中風半身不遂口眼歪邪四肢麻木痛風胸痛痞塊肝胃氣痛不止多年咳嗽痰喘吐血虛癆喉痺米粒不下心跳神痴頭痛疹腸結腸淋濁及婦人無子痛經崩帶一切痛苦大症氣推小兒驚風諸病 診所在北京路壽聖庵對門輔德里第三家每日上午十時起下午五時止餘時仍在新閘仁濟里本宅 乙227

上海抛球場大馬路南唱 **德康豐記參燕號擇陰曆十月十六日開幕 定價格外克己請各界注意**

德國醫學博士江逢治診所 四川路八十五號南京路轉角 門診上午十一時至下午四時診金二元 但須九時及四時前掛號 出診上午九時至十一時下午四時至七時 診金六元 食病不計 急症隨請隨到拔號加倍 電話三八四四

中華民國六年十二月五日即丁巳年十月廿一日

新聞報

西歷一千九百十七年十二月五日 禮拜三

SIN WAN PAO CO.

INCORPORATED UNDER THE LAWS OF DELAWARE (U.S.A.)

第八千八百七十號

計四張售大洋三分

本館開設上海漢口路九號十號電話三百六十五

外埠寄報連郵費 逕寄中國境內全年洋十二元半年洋六元三個月三元 逕寄日本各埠全年洋十四元半年洋七元 逕寄歐美各國全年洋二十元半年洋十二元 (報費先惠)郵票不收

廣告刊例 頭等 登於論前及中縫以二行起碼第一日每行一元二角第二日起每行七角五分 二等 長行告白以三行起碼第一日每行五角第二日起每行三角 三等 第一日每行三角第二日至第七日每行二角第八日起每字三釐 十字起碼

徐少農覽 閣下在揚號虧空串款又盜去經摺向錢莊串用銀款復將本號所存兩淮場運局之運鹽買單八張私自盜領捲逃業經號東委任管初代理向江都縣公署起訴並請查封財產在案茲特登報奉告限兩星期內迅速投案質訊免累他人如未便出面不妨轉求友代為接洽理結一切債務早清斷尚可設法挽回否則惟有請求官廳懸賞通緝法律具在幸勿後悔此佈 揚州同興裕鹽號代表黃華初告白 2321

遺失股單 茲啟者敝處素有蘇綸蘇經老股四十八股計商字第二千零九十一號起二千一百零八號止十八股壽記蘭記竹記梅記豐記梅記書記經記文記計共九記每記兩股又二千二百三十一號起二千二百四十號止拾股有記仁記心記謙記德記計共五記每記兩股又二千二百六十六號起二千二百八十五號止二十股義記端記經記節記直記持記識記高記靜記濟記共計十記每記兩股共計漕平紋四千八百兩茲屆該廠換給新即杳明該廠所有此項舊股票他日檢出作為無效特登新申兩報聲明幸各界注意 蘇州桃花塢吳貽善堂謹白 丙1041

遺失股單 茲啟者敝處素有蘇綸蘇經老股六股計商字第二千三百三十八號至二千三百四十三號止計漕平紋陸百兩南滙永源典名下又三股計商字第二千三百零一號起二千三百零三號止計漕平紋三百兩三墩泰順典名下又二股計商字第二千三百四十六號起二千三百四十七號止計漕平紋二百兩北蔡同順典名下共計十一股計平紋一千一百兩茲屆該廠換給新股票當將舊股票尋檢遍覓無着誠恐遺失即杳明該廠所有此項舊股票他日檢出作為無效特登新申兩報聲明幸各界注意 南滙永源典三墩泰順典北蔡同順典謹啟 丙1041

寗紹花業公益會通告 各寶號公鑒茲者敝公會甬江到申姚花上棧敝同業售與各寶號花衣照章保險交提單日起以七天為限過期之後貴客自願存棧所有一切風險與本公會不涉恐未週知特登新申兩報聲明 丙1044

上海藥行同行通告 敝同行曾於陰歷十六日通告整頓行規停秤五天茲於停秤期內已將行規妥議清晰業於二十一日照常開秤交易其詳細章程除另行刊印分寄各埠外恐未週知特此登報聲明 藥業喩義堂啓 丙6405

敬申謝悃 先嚴舉殯到蘇安厝荷承各官廳各團體親戚故舊惠賜賻儀親臨執紼以及路奠各典禮並蒙水陸軍警暨蘇州各部商團各機關保護照料高誼雲天歿存均感同頤等衰経在身招待簡慢惟恐踵叩不週謹特登報申謝伏乞矜鑒是幸 盛制同頤恩重頤昇頤承制毓常謹啟 1668乙

全昌又到大小金鋼鑽 批發鑽石戒鑽石鐲別針插針手鐲項練嘉慶禮物精製中外金銀首飾珠寶耳環戒指一應齊備價目公道始創劃一真不二價如蒙賜顧請惠臨 上海二馬路新世界南首 分設蘇州閶門外馬路

銀行週報 第二十八號準十二月四日出版其目次如下 上海金融○各埠金融及商況○論投資國債之利益○論中國銀行之新計畫(再續)○論上海最近銀貨之溢入原因○美國之信託事業(四續)○鎮江之通用貨幣及其匯兌計算法○記事○商情○每冊大洋五分如願閱者請向上海時事新報館或商務印書館定購可也 上海三馬路中國銀行內銀行週報處謹啓 乙2812

中國紅十字會緊要聲明 昨新聞報載有振濟聯合會反對楊以德一則內稱楊所辦之紅十字會之救濟事業原不過為表面上之敷衍云云查本會天津紅十字分會係徐尚龍君主任而楊以德君係天津警察廳長此次查放津災亦係用警察名義與紅十字會無涉誠恐傳聞失實合亟登報聲明惟希公鑒 上海二馬路望平街東首中國紅十字會總辦事處啟 2238乙

普益習藝所敬謝程霖孫大善士 友興程霖孫大善士慨助洋五百元 昨蒙曹叔琴甯芹波兩君交到捐款洋五百元並稱程氏昆仲奉太夫人遺命節省喪費移撥善舉足見孝思不匱拜領之餘莫名欽佩除當奉收條交曹趙兩君外為特登報鳴謝並揚仁風 乙2176

上海新閘潤記方九霞銀樓擇於陰曆十一月念一日先行交易 十開間全石門面登錄大鵬商標自造足赤精製華洋官禮陳設各種器皿賀星徽章特備喜慶禮券一切金銀首飾均各花心獨運花樣翻新款式玲瓏無美不備茲已房屋告竣設備完全擇於陰歷十一月念一日為先行交易之期凡我海內外同胞各界之名媛淑女尚祈連袂惠臨無任歡迎翹盼之至 本樓謹啟 乙2122 本樓開設在英大馬路中石路口自建高大四層洋房

沈鏞伸謝 昨日為小女於歸辱蒙當道各界以及寅友世戚既錫嘉珍又勞玉趾榮幸之餘莫名感激且以地小不足以迴旋深慮待客之未能周至匆忙之中尤形歉仄容再具柬專誠奉請外謹先伸謝併道歉忱諸惟愛鑒並乞諒恕為幸 1631

鴻生君鑒 汝自上月十五日由家動身於十八日接得汝函云將出外一行直至今日已將月餘未見片字致家中大小不安望見報後速將在外住居情形寫一家信以免掛念為盼 乙2255

上海怡新皮鞋號開幕放盤一月 本號自運各國皮料聘請外洋名師督造各種皮鞋皮件等價格克己如承賜顧一律照碼八折恐未週知特此登報快請諸君一試幸勿交臂失之 浙江路筱花園南首怡新皮鞋號啓 丙0604

招商局泰順輪船准於陰歷十月廿一日即禮拜三晚直放天津 本輪帳房啓 乙2259

招商局新濟輪船准於陰歷十月廿一日即禮拜三晚直放天津 本輪帳房啓 乙2256

招商局新豐快輪准於舊歷十月廿一日即禮拜三晚開往天津 ◎本輪帳房謹啟 乙4206

上海拋球場二馬路南口 **老介福綢緞洋貨局新屋落成擇於陰歷十月念三日開幕** 本號發行各省本機綢緞紗羅絲葛精美顧繡輪運歐美名廠呢絨絲羽綢緞以及日用品聚海內外之精華供各界之選擇有美不備開幕以來極承各界稱許茲值新張伊始凡蒙惠顧自當格外優待 應有盡有 紳商界 搜羅宏富 以酬盛意 電話四千四百十七 乙1975

上海英大馬路西山路口 **大盛綢緞洋貨局廣告**

招人投標 啟者本公司楊樹浦大花園鋸木廠所鋸下木屑柴料招人投標承買訂約以一年為限承買者須供給苦力將木屑柴料等逐日出清不得遲延運費工力概由承買人自理估價以斤數計算投標者須隨帶保證金木屑洋五十元柴料洋一百元與標票函予陽歷十二月十五日之前投交九江路六號本公司總理處可也不合者原洋退還其取錄者保證金作為押櫃投標者須於陽歷十二月十五日午時開標 九江路六號祥泰木行有限公司啟 乙1629

王興昌號呢絨洋貨歐美服裝大廉價三禮拜 陰曆十月十五日始 英大馬路小菜場西

蘇州張慎甫 癲科來申 舊歷每逢初一初六十一十六念一念六下午二點半鐘開診六點鐘止在申英界浙江路老垃圾橋南板木號隔壁三百八十四號內診掛號處啓 9401

頭等蔬化元青粉 啓者本廠頭等蔬化元青粉及各種顏料等惟本埠各寶坊布廠等頗稱信用銷路極廣內外省未及究知本行為推廣營業起見特登報章以廣招徠如蒙賜顧請惠臨敝行接洽可也 江西路B字六號大文洋行啟 1386乙

中國紅十字會急募京直水災振款棉衣並籌放冬春續振

京直等省水災浩大經本會迭赴天津武清文安滄縣東光徐水及獲鹿石家莊之津屬楊柳青等處查放散粮食棉衣十餘萬元并搭棚酌設工廠留養災民衣食住三項完全擔任惟節屆冬令北地苦寒凍餒倍甚轉瞬交春之後耕種無資青黃不接哀哀嗷鴻何以為生尤不得不預籌冬春兩振以善其後顧賑款浩繁婦孺以年終為限於含棉力所能負荷雖蒙海內同胞解囊慨助巨款屢集總以範圍至廣經費浩繁不敷尚遠用敢再為將伯之呼重作發棠之請務祈仁人君子閨彥女媛不拘現欵棉衣源源輸助得達本會救人救徹之目的不致半途而廢則功德尤為無量矣再近日各外埠接有義振救災券等名目紛來函詢查本會並無此項券件發出顯係影射圖利業在嚴查如蒙惠助請逕送上海二馬路本會總辦事處照掣收據登報徵信不致有誤特此廣告惟祈公鑒 上海二馬路望平街東首中國紅十字會總辦事處沈敦和啟

中國紅十字會敬謝羅無名大善士捐助京直水災棉衣一百件計洋一百十元

京直水災浩大現屆嚴冬災民飢寒交迫勢將垂斃茲承羅無名大善士捐製棉衣費洋一百十元囑本會代製新棉衣一百件除即代運災區散放外合亟登報以揚仁風拜領之餘莫名感謝 上海二馬路中國紅十字會總辦事處沈敦和啓 4322

中國紅十字會謹謝神戶中國慈善團捐助京直水災日幣三百十因合規元一百五十九兩六錢五分

京直災深哀鴻遍野現屆嚴冬飢寒交迫茲承神戶中國慈善團捐助日幣三百十四合規元一百五十九兩六錢五分拜領之餘莫名感謝除交朱董葆三核收外合亟登報以揚仁風 上海二馬路中國紅十字會總辦事處沈敦和啓 乙2233

中國紅十字會敬謝朱壽民夫人三十大慶筵資撥助京直水災洋一百元

朱壽民夫人慈善性成惻然動念濟茲見京直水災浩大慨然不忍之心願將三十大慶筵資撥助拜領之餘莫名感謝除交朱董葆三核收外合亟登報以揚仁風 ◎上海二馬路中國紅十字會總辦事處沈敦和啓 乙2235

中國紅十字會敬謝再生子即彭誠孫君捐助京直水災洋一百三十元

北方嚴寒凜烈災民無食無衣何以堪此茲承再生子即彭誠孫君慨助洋一百三十元拜領之餘莫名感謝除交朱董葆三核收外合亟登報以揚仁風 上海二馬路中國紅十字會總辦事處沈敦和啓 乙2217

京直奉水災義振會誌謝

啟者茲收到寶山縣公署舊呢布單衣二百件又浙江萬善同仁社轉全省警務處夾棉警衣七百八十件義烏縣警署黃色舊單夾衣褲二百四十二件王用霖君棉衣一百七十件隱名氏洋四百元敝會收領之餘除當奉收條外用登各報奉揚仁風 三馬路中國銀行樓上本會事務所謹啟 乙2073

拿捉拐騙犯周延相 賞格二千元

英大馬路萬利豐股票公司主周廷相紹興會稽縣蜷浦鎮木橋頭人年約三十餘歲身長而長方稍有細白麻帶眼鏡串同司帳常寶裕小名連寶紹興小今鎮東桑橋人年約二十餘歲身中材面黃帶扁麥舅龔三元崇明洋門長樂鎮人年二十左右身中材面圓帶黑於本月十二日串騙北京交通鈔票四萬元公債等票欵七千三百五十元於下午三時假托送往客家忽然携妾偕逃及至覺察尋覓已杳無踪跡當即報明捕房派探緝拿外如有仁人君子能將拐犯周廷相暨常寶裕龔三元等人贓并獲者酬洋二千元知風報信因而破獲者酬洋一千元儲洋以待決不食言通訊請至下列各家○三洋涇橋協和莊○四川路聯福里巨昌和○江西路正稜○英大馬路餘興里順康股票公司同具 3133乙

新世界新添跑冰場

跑冰遊戲西洋各國素所注重而海上遊戲場未嘗有之新世界特於樓下新增跑冰場並附有更衣間換鞋間異常完備男女各界請來一試並聘有能手指授跑法一看即會 甲0805

九袱洲業主聯合會啓事

逕啓者本公會於八月間因定案部文已到當經函告同業諸君想均覽悉目下本洲水已漸退擬於本月內請公家劃收公家應行之地以清官民界限一面即訂日開全體大會公議實行分地手續趁此冬寒水涸積極進行以期早日發達如有新近置產之人至今尚未來會報告者見報之後務祈儘十日內即將所置之契照抄一份函寄本會註冊並聲明通信處以便發信亦有雖會註冊而近來移居他處未經來會報告更冊而本會仍照原通信處發信因而不能收到貽誤會期者見報之後務即來函將所遷之通信處申明以便報告開會確期此次開會係為實行分地之事諸君產權攸關必須親到合商辦法萬勿自誤誠恐臨期倉卒未及周知先此佈告 南京新廊街駐省九袱洲業主聯合會幹事部啟 1432

京漢京奉津浦京綏鐵路客貨票價收用中交京鈔廣告

茲奉交通部令以本年十月十六日起取銷搭現案內原定中交京鈔搭成辦法不便商旅現自十一月十六日起改訂收用中交京鈔辦法如下(一)客貨票價達一元或一元以上整數者不論中國或交通北京鈔票一律通用(二)凡票價在一元以內者又或零數不滿一元者概收現洋(即大銀元或新銀輔幣)本路找出零數概用新銀輔幣找入如用小洋亦可照收惟應照原訂貼水章程貼水凡找出找入新銀輔幣者均無貼水如鄉僻區域缺乏新銀輔幣或小洋者找入零數可用銅元代之每大洋一角合銅元十三枚(三)不滿大洋一角之零數找出找入一角合新銅輔幣十枚均無貼水(四)客貨票價如有繳現洋或兌現鈔票者一律照收(五)各商家記帳之款凡在本年十月十六日以前所運者仍照未取銷搭現以前搭現辦法核算如在十月十六日以後十一月十六日以前所運者則仍照原定中交京鈔搭成核算(六)各商家與鐵路從前互訂有付款辦法者仍從其舊

商務廣告公司

代客裝設 京漢津浦兩大鐵路各式廣告

京漢津浦兩大鐵路上之廣告。向由本公司一家經理。凡客車內、客室內、月台上、軌道兩旁 無論何種廣告均可代客裝設。經裝設後。各寶號之聲名必能一日千里人人皆知 此與商之妙法也。各寶號如欲在此兩大幹路上裝設廣告者 請即惠臨商辦。本公司為優待客商振興實業起見。價格必極便宜並可代客擬稿繪圖悉稱尊意。遠道函詢即日答覆此啓。

再商務印書館出版各雜誌銷數均達一萬以上為全國各雜誌之冠所有告白亦均由本公司經理各寶號如欲在各雜誌內刊登告白亦請惠臨本公司商辦理併以附告

本公司附設上海棋盤街商務印書館樓上

上海英大馬路香粉弄對面
時中公司 眼鏡大減價
金絲托力克 金絲克羅克 眼鏡每副洋二元六
多數批購格外從廉 鐘表各貨亦皆平價

鐘表特別平價
冬至瞬屆贈送禮物爲交際中必不可少之事本公司鑑此特備各界之用各式金銀打簧鐘表托力克眼鏡以應 取價比衆特別從廉以副 惠顧諸公雅意 上海時計公司啓 英大馬路郵政局對面 電話四〇五三 乙1075

上海 住友銀行 廣告
敬啓者本銀行資本金三千萬元悉已收足公積金一億六千萬元開設上海北市九江路一號總行設在大阪分行大阪五處東京三及神戶橫濱名古屋京都兵庫尾之道廣島柳井新居濱下關門司若松博多久留米吳倫敦紐約及各國繁盛之區均有安質代理之處甚爲便利本埠分行經辦各處匯票押匯電匯及押款定期活期存欵以及另星存欵其利息請至本行面議一切交易無不格外克己特此佈聞 上海支配人笠原正吉謹啓 電話總寫字間二三五〇 帳房間四六六三 甲5433

廣倉學會雜志第一期出版
目錄在小說欄下 有欲登廣告者章程函索即寄 乙2041

招請進出口跑街
今有英商某公司專做進口呢絨疋頭香菸洋燭煤等貨出口絲茶牛皮花生雜糧荳油等貨擬請跑街十位如有熟悉以上各貨幫口願就斯席者格外從優訂聘倘因原有職業不能就可兼任合意者請將歷來經驗情形詳細叙述函寄申報館第念八號信箱收交可也並將回信地點示明以便答覆 乙2058

蘇路股款清算處廣告
第九期欵迭經催領現由交通部仍撥給北京交通銀行鈔票即日照發 乙2006

上海會審公廨諭
爲已故袁氏亞彩事照得上述已故袁氏即亞彩住上海四川路崇德里六百廿八號於西歷一九一五年九月九號身故今由其繼女四人李袁氏梁袁氏及袁亞小等稟稱准伊等執領該已故袁氏戶下上海業廣公司股票銀三千兩因該故袁氏係處女並無父母子嗣兄弟姊妹叔嬸姪男姪女茲特登報聲明凡欲反對該四繼女等之請求者務于一個月內到廨聲明理由倘逾期不來聲明即准該四繼女等之請求此諭 中華民國六年十一月八號 正會審官[illegible]

會審公廨諭
案據佑尼干律師代表盛鍾氏稟稱伊夫盛麟祥即盛[illegible]於本年七月十六日身故遺有三子均幼稚以故求給諭准盛鍾氏及該氏與故者胞兄盛麟徵即盛吉甫同爲該遺產之監護人接管遺產等情茲特登報通告凡欲反對盛鍾氏等爲該遺產之監護人接管是產之權者務須於十四天內到廨聲明理由如逾期不投廨聲明本廨即准所請給諭盛鍾氏等爲盛麟祥之遺產監護人接管遺產 乙2079

人生無憂之唯一妙法
人所難免者其爲後顧之憂乎然無論何人如在金星公司投保壽險則意外有資老有資子女婚嫁教育有資一切後顧皆可無憂矣 總公司設在上海四川路一百念七號及香港一路六號 電話四二六一號 金星人壽保險公司啓 5.63 由

京直水災 聖約翰大學演劇助振
京直水災飢鴻徧野慘茲哀黎輾轉無告解衣推食同胞義不容辭集腋成裘得錙銖不無小補同人等爰有演劇助振之舉擇於本月八號下午一時假座靜安寺路夏令比克大戲院開演中西新劇以佐活動影片及西國絲絃音樂 企望熱心善士惠然肯來襄此善舉 戲券寄售處 環球中國學生會 四川路中國青年會 漢口路新聞報館 英大馬路兆芳照相館 聖約翰大學 津災籌振處 謹白 乙2219

出售
坐落靜安寺路一宅地契五畝半有欲知詳細者請至圓明園路高易公館接洽可也 甲5102

市房廉價召租
麥家圈即山東路一百四十三號起至轉角連十間電燈火表德律風自來水俱全開設字號億鑫里新瑞和經租帳房面議如欲分租或改裝房子亦可面商辦法此佈 新瑞和洋行啓 乙2235

中國紅十字會敬送水災慘狀照相
京直水災地方遍地皆水 振員隨時照相寄滬當即趕鑄銅版精印 欲索者請至二馬路本會 立即寄奉不悞 上海二馬路望平街東首中國紅十字會總辦事處沈敦和啓 外埠附郵二分 乙2228

執寧紹公司優待券者鑒
本公司所發優待券前經股東會議決仍有換股一項辦法陸續來換已經不少尚有未換各戶請速到本公司來換股票明年結帳即可分派股息幸勿延誤爲盼此佈 寧紹商輪公司啓 乙1130

貴重產業不限價投標競賣廣告
今有租界內貴重產業一方上蓋堅固華洋房屋因業主急欲離滬自願將此項產業不限價投標競賣欲知詳細者請向本行索取圖樣章程可也機會難得幸勿交臂失之 南京路三十九號中國營業公司啓 乙2086

敬謝壽筵助振
南潯鎮邱冰壺先生昆季因本年十月爲伊母高太夫人六旬壽誕本應稱觴祝嘏而高太夫人素性仁儉不喜舖張又因順直告災待振孔亟命將壽筵資銀六百元移助賑欵繳署祇領之下除轉繳省署彙解災區以揚仁風外謹代順直災民鞠躬以謝 吳興縣公署謹啓 丙6027

上海福興立鞋帽莊佈告
本號原設寶善街石路口東首二百十九號二百廿號門牌已數十餘年工料之精良久蒙各界贊許毋庸贅述夏間因翻造房屋暫移至斜對門王大吉隔壁交易今新屋業已落成於十月十四日仍回原處先行交易擇吉開張賜顧諸君請認明座北朝南石庫門面二百十六號二百十七號及象陀聚寶盆商標爲記庶不致悞

命令

十二月三日即舊歷十月十九日

大總統令 陸軍部呈請將劉防加陸軍步兵中校銜劉翼經張慶雲謝松賈東明袁廷俊何子珪徐行劉國孝孫宸徐紹達李希斌王思忠張繼昭邱瑞生均授爲陸軍步兵中校侯旅謝家駒曾憲棟均授爲陸軍砲兵少校羅金元宿靖南均授爲陸軍工兵少校郭燮孫選材均加陸軍步兵少校銜賀濟民加陸軍工兵少校銜張宗文加陸軍一等軍需正銜常正川授爲陸軍二等軍需正雷鴻儀授爲陸軍二等軍醫正應照准此令

又令 農商部呈稱僉事吳瑞因病呈請辭職應照准此令

專電
(十二月四日到)

北京

◎馮總統四日正午召集公府會議除交通部無人外各總長或次長列席段芝貴自津歸亦參與王士珍主席議和戰方針一時在居仁堂午餐頃尚未散

◎馮總統王總理昨議定電撤岳州北軍歸保鄂境此電四日發出

◎王總理確語左右恢復舊國會亦可但慮南方要求不僅在此

◎岑西林昨電特請速下停戰令並恢復國會

◎李純昨電國務院問前請停戰何久未覆遲恐大局生枝節

◎王占元陳光遠俱有電促下令停戰

◎天津會議連日開會魯晉奉閩皖浙秦黑滬察綏熱九省三區派員與會均主戰並排斥東南某督

◎聞天津會議決定直隸派兵一萬奉天二萬魯省一萬山陝各一旅推曹錕張懷芝統帶赴岳州

◎聞天津會議決定如中央主和則各省將自由行動自派兵籌餉應戰

◎王總理昨在院演說前堅辭總理實以材不勝任非惜羽毛因恐永無政府爲民國罪人不得已暫時担任

◎王總理四日准發就職通電已命秘書廳擬稿以息事寗人爲方針

◎四日無國務會議

◎伍廷芳由粵來電請馮總統派員南下磋商調停

◎王占元電轉沙市電局所發石星川自主電又電陳湘軍將分三路攻岳岳防萬急

◎第十一師三日開拔前赴岳州

◎臧致平電王總理已退兵至詔安

◎總統昨覆電王占元鄂事暫設法自了

◎陸建章三日晨秘密赴寗係奉馮總統命

◎蔭昌三日到部

◎田文烈昨歸京已副署命令辭職不確

◎張志潭昨不到院決辭職後任言敦源係王士珍舊部

◎教育總長尚未定王士珍望張一麐張不就聞有蔡儒楷說

◎江庸四日午到部

◎張一鵬將任司法次長已確定

◎江天鐸昨辭職

◎曹汝霖昨上二次辭呈

◎教育總長又傳傅增湘正徵同意傅現在京

◎財政次長確定沈銘昌內務次長張元奇

◎農商次長江天鐸教育次長袁希濤可望聯任

◎陸徵祥三日就職並到國務院王克敏錢能訓四日到部

◎馮總統三日午傳見陸徵祥密議日人在濟南設立民政署交涉

◎英皇電馮總統謝我賀英軍在法戰勝

◎黎黃陂眷屬爲避嫌二日晨返津

◎臨時參議院有主張兩法不改一字即日重行通過自解散或即日修改閉會惟多數主靜待政府處分星期一三五繼續開審查會大會無期

◎連日京中鈔票價漸漲

◎倪嗣冲二日電賀新內閣

◎北京大學研究科昨夜開第一次會蔡元培演說哲學與科學之關係

天津 (十二月四日到)

◎段芝貴陳之驥三日回京報告天津會議取決主戰及議和各條件

◎陸建章奉元首令往寗與李督軍商要政四日早由津南下

◎王懷慶來津祝曹督壽並參與會議

譯電

◎四日北京電 聞王士珍之意欲首先撤退湖南岳州及廣東惠州之北軍表示中央政府之誠意而段派之曹汝霖田文烈反對之勢將辭職

又電 昨日新任外交總長陸徵祥歷訪各國公使爲就任時循例之交際

又電 昨晚李純又致中央政府電請速停戰從事調停岑西林亦有電致中央政府所陳與李電同

又電 聞段派爲挽回勢力計對於北方各督軍竭力鼓吹主戰說現正由曹錕張懷芝等爲中心人物召集東三省浙皖晉豫齊哈爾察哈爾之督軍都統或其代表在天津密議辦法且探得近日南方對於馮總統感情不洽擬設法奮與北方之主戰派令馮總統加入主戰派一說段派之策士如徐樹錚等亟欲利用天津會議以倒王內閣而謀復段職段若不能出則組織徐世昌內閣逼馮總統免某某督軍等職遇有必要之時期且將用武力以制勝此外關係天津會議之謠傳甚盛

又電 聞馮總統之眞意實願早日停戰從事南北協商之交涉但民黨之意氣極張願以武力解決故欲求一方面仍保持北洋派之體面而圖南北之調和必難辦到段派明知此中現狀頻鼓吹主戰之說因之總統於議論上完全陷於孤立之地位然一方面仍令李純等體己之本意對於民黨之要求稍示緩和之態度以期通過此難局而俟南方形勢之轉移

又電 據某要人語曰馮氏之意似乎祇求能維持其總統之地位今後內閣無論歸於何人之手皆無不可故馮氏現在凡事皆從多數之意見爲進退一方面復苦防心各種之陰謀於未發

又電 自海軍與丹麥人訂立架設無線電報契約後英公使即於二日向外交部提出抗議日本公使亦將於兩三日內提出抗議大抵謂該契約雖係丹麥商人出面但其裏面實有德國爲之指揮故此等不利於聯合國之契約聯合國斷難默認今日劉冠雄因此被馮總統傳見詰問

◎四日漢口電 荊州軍隊確已宣告獨立湖北第一師師長石星川已電王督軍聲明在允許南方之要求召集舊國會懲辦段祺瑞等未實行以前與中央及武昌脫離關係目下在荊州之軍隊爲湖北第一師司令部及部兵第一團其幹部將校如左 師長石星川湖北陽新縣人 參謀長傅人傑湖北沔陽人 副官長葉逢春湖北武昌人 步兵第一團長孫國安湖北黃岡人 步兵第一營長袁宗武湖北漢川人 步兵第二營長曹德全湖北黃陂人 步兵第三營長高萬金湖北武昌人 又荊州軍隊已否與襄陽鎮守使第九師長黎天才相聯合現尚未明荊州長沙秩序如常

又電 重慶來電云川滇兩軍自二日之晚間起會戰於重慶西面約五十華里之涼風埡附近聞此項滇軍約有一旅爲顧品珍之部下係從瀘州方面退走而來者同時川軍又在重慶對岸與黔軍激戰重慶適當衝要依戰況之變遷恐不免於兵禍以是居民不安人心大震各國領事團已向兩軍司令部提出嚴重之抗議要求將重慶劃出戰鬥區域以外

又電 漢口商務總會自接荊州獨立之報於昨日開會集議維持漢口市塲之策漢口錢業會館亦於昨夜開會集議維持金融之法

又電 重慶來電云自前電發出後此間川軍(內含北軍)之形勢愈陷於不利滇軍將逼近重慶西門外十五華里之浮圖關今晨又有黔軍出現於重慶對岸又駐紮重慶東門外約六十華里地點向取觀望態度之熊克武部下知南軍之有利已與黔軍內應由是重慶更陷於危急 吳光新知前晚以後之戰況川軍不利已於三日晚間乘小輪潛逃溯江東下同時督軍署爲衛兵所刦掠周督軍已不知下落

德醫 董振民
蓋君畢業於德國醫科大學又臨診于德國實隆醫院與德國諸專科名醫進究多年學有心得經驗宏富特爲紹介專治內外科花柳皮膚科眼科耳鼻喉科產婦兒科及精神病科 門診上午九時至下午四時診金一元 出診下午四時至八時診金五元逾時加倍 診所泥城橋新世界正對面榮昌祥樓上 住院治病戒煙 割症打針 新六零六淋毒血清注射及各種新藥注射另備顯微鏡室試驗室 介紹人 周金箴 朱葆三 袁履登 顧馨一 溫幹丞 黃[illegible] 芳田時霖 沈仲禮 張逸槎 陳光甫 沈聯芳 沈頌石 顧企韓 毛安市 李徵葆 莫子經 張公權 宋漢章 姚子讓 孫[illegible] 沈[illegible] 林仲立 陳作霖 電話四千八百七十六號 乙2003

謹謝 江家田醫生
眞正三天好白濁丸
余因宿娼後頓發小便刺痛白濁淋漓當服利濁之劑但痛雖少而尚未除根後承知友指示三馬路天外天小花園隔壁永壽大藥房江製白濁丸非常靈驗余得之下當持洋兩元買丸兩盒照方試服誰知不滿三天其病若失余感該藥房靈丸之功效特登報表揚 蘇州閶門外李升初附 乙439

杭州 上海 胡慶餘堂雪記藥號廣告
新增參桂鹿茸丸 十月望日 此丸能培[illegible]西朝東石[illegible] 值復際冬令各種補品應時旺銷並于[illegible]
本堂自分設上海以來並在北京路建造房屋去冬告成正式開幕敬迎大加讚許而所用各省道地藥材門市飲片丸散膏丹各種花露藥酒秘製辟瘟丹痧藥樂光並取西湖山野高麗東西靈水浮水萬應鹿茸等品無不悉心精選精益求精現明眼人買鹿角毛鹿茸蛤蚧無不悉心精擇[illegible]北張如[illegible]石庫門中堂供奉[illegible]
杜煎虎鹿龜驢諸膠

上海 茂泰祥 機器紙盒廠緊要啟事
敬啟者敝廠創立以來[illegible]無法支持勢必停止工作籌思再四[illegible]公鑒廠設法界三茅閣橋南首電話四三七七號 本主人謹告 十號即舊歷九月初五日起所有各種紙盒按照前價暫加三成[illegible]

上海四馬路　美六公司
極品細毛皮衣　綢緞呢絨　洋貨一律平價
本主人親赴京津收來價值數萬元之珍貴細毛皮衣擇於九月十五起廉價發賣如有假毛偽皮包退還洋凡購綢緞呢絨洋貨者另有贈品如大世界游覽券小廣寒照相券等聊以酬答惠顧諸君之雅意

中華碩麟製藥公司廣告
本公司林丹服之[illegible]長壽球稱爲戒烟聖品　喉科奪命丹　仙傳半夏粬　碩麟多子丹　哮喘立愈丹　八寶珠黃散功用神奇百試百效其餘名目繁多另載後幅今於陰歷十月初五日在上海發售半施濟世仕商惠顧竭誠歡迎特別放盤一星期照碼七折○上海泰潤泰源泰義豐各典松盛長春益利裕國鳳祥寶豐銀樓浴德公司大和號振昌絲線號泰安棧陸霖君寄售外埠[illegible]

介紹醫學博士朱增宗
精治久年喘咳斷根
每屆冬寒一遇辛勞則喘咳不欲生徒業醫三十餘年研究斯症頗有心得參用祖傳秘方湯藥與丸散並進補正驅邪即念生白
朱君增宗畢業於震旦大學得醫學博士文憑在廣慈醫院實習多年現在滬杭甬鐵路醫官深信其學術經驗已在醫界中占一特殊位置且尤熟於最新療病法及割症手術爲特介紹於一般病家
診所　門診一元出診五元
時間
廣慈醫院主任李珂博士
震旦大學院同啓
半濟山房傅念慈

⊙三日廣東電　前曾提出辭呈而赴肇慶之李耀漢於一日回廣東再就省長任

又電　三十日夜間廣利江鞏兩淺水砲艦（江防司令部所屬）由廣東潛逃不知下落外間盛傳已爲龍濟光所收買

又電　二日陳炯明就征閩粵軍總司令之職不日將親率警衛軍十營征閩

又電　唐紹儀於二日抵廣東受各界盛大之歡迎

⊙四日東京電　上海新聞記者團三日上午訪問中外每夕新聞諸新聞及共同通信社等午刻赴精養軒春秋會（日本記者團）之招宴與會者爲箕浦勝人黑岩周六及其他日本新聞界名士等席間由黑岩氏起述歡迎詞今狗氏演說中日兩國交換新聞及春秋會與上海日報公會互相提携之事散會後該團復訪問鐵道院郵船公司參觀三越百貨店極受歡迎一部分又參觀萬朝報是晚在紅葉館受日實業家總話會之招待且觀紅葉踊（跳舞名）盡歡而散

又電　中國武官靳雲鵬氏等今日赴橫須賀視察軍港（以上東方通信社）

⊙十二月三日北京電　北方各督軍反對中央調停南方戰事之政策甚力已紛紛電致北京抗議且要求接續交戰否則與中央斷絕關係北洋系已預備在天津開會山東直隸奉天安徽山西福建浙江等省皆派代表赴會新政府之前途極形慘淡聞新閣中國務員已紛紛辭職湘南南軍總司令譚浩明電致直隸江西及江蘇三督軍大致謂調和南北皆公等是繫惟北軍方大集於岳州岳州爲湘省門戶深望下令息戰並撤退北軍云（路透）

⊙十二月三日成都電　僞皇帝莫公亭及其元帥已於星期六日當衆處決據官報所稱劉存厚之兵已將自流井之滇軍擊退將該地奪回惟劉存厚方面所蒙之損失甚大新任省長張瀾今日到此衆皆歡迎（大陸報）

⊙十二月三日北京電　中央政府責陸榮廷及其他南方軍事領袖謂不應於湖南等處有軍事行動陸榮廷答覆謂用兵力以解決時局非南方初旨但南數省爲自衛計不得不出於戰之一途如有和解之望彼極願停戰并贊成休戰以討論條件彼已將政府之意向告粵督軍陳炳焜并令其停戰以討論大局龍濟光仍電政府願以兵力相助且謂其手下五千兵士已抵粵西之高州行將取道入桂另有一聯隊則已向廣州出發據官家消息江蘇李督軍請馮玉祥暫駐蚌埠以候議和然總統則命馮速行率師援閩馮已率軍一團乘津浦火車南下南方領袖擬請譚浩明督湘惟譚不欲取現任署理督軍以代之旅京湖南要人則請總統復任譚延闓爲湘省督軍但譚已電政府謂彼不能維持桑梓秩序已兩次於茲若再作馮婦於心甚愧王汝賢將軍已集有第八師中潰散之兵士四千人組成一團將用以堅守岳州以蓋前此恥辱云

⊙十二月三日北京電　津浦鐵路受賄案內之盛文頤捐助水災振款十萬元要求總統命令特赦爲交換條件總統先令繳款然後下令云（字林報）

中華通信社電

⊙四日北京電　曹錕張懷芝合電政府主戰請飭各省酌調勁旅並特簡大員督師

又電　岑西林二日電賀王內閣成立並催明令停戰恢復舊國會

又電　陳光遠來電促停戰並請任李純爲議和全權代表

又電　第七師吳旅由岳州來電稱桂軍十五營已抵平江又湘桂軍二十餘營由湘潭進攻岳州兩軍僅距三四十里軍情甚急

又電　曹錕張懷芝於二號晚在津開七省三區代表會議馮總統派段芝貴陳之驥携密函到會內容主先停戰如不肯或條件不合再戰曹張等仍主戰當由直魯各省出兵一萬東晉秦兵一旅曹張自帶預定曹赴岳州張赴贛所有軍費奉籌二百萬與會各省各籌百萬並以曹銳署直督張樹元署魯督一面籌備一面通電提出條件（一）南軍退出長沙（二）解散非常國會（三）取消非法政府（四）南省長官由中央任命三日續議一次段陳即於昨晚回京

又電　王士珍擬辭陸軍總長兼職

⊙四日漢口電　楚謙軍艦今晨開赴岳州駐防

公電

▲岑西林致譚總司令電　長沙譚總司令鑒讀宥電堅辭湘督義正詞嚴明示爲護法而戰決不爲權利而來赴義初衷皎如天日不獨鄉邦增色允爲全國楷模仁聞昭垂佩服無量岑春煊江叉同日致南寧陸巡閱使一電原文同上故從略

▲趙世鈺致雲南電　雲南督軍署轉行營唐總司令密日前到寧謁李督備述尊意極表贊佩對時局主順從輿情依法解決各處情形尚佳惟京津方面城狐社鼠猶伏禍根馮代總統任人組閣尚未示天下以誠大局前途甚形黑闇川中情況如何國事未經法律解決以前仍希積極進行鈺暫駐滬要請電示趙世鈺叩冬

▲陸榮廷致岑西林電　上海岑西林先生鈞鑒讀總司令來電已暫停戰正在磋議以北軍退出湘境爲停戰之保證和局由西南各省妥商進行兩方均持和平於事必易解決也榮廷叩冬印

快信

杭州　（十二月四日到）

⊙此次甬兵潰竄沿海一帶什百成羣常有搶劫肆擾情事所有金雞山馬蹟山鳳凰山各處均屬行商往來必經之路深恐亂兵出沒其間爲害行船已由外海水警廳長王醉卿電請淞滬水警廳長溫朝詒加派巡船分駛各洋定期會哨一面電請楊督轉咨海軍部派艦巡弋

⊙甬變損失公家除洋廣貨捐局烟酒公賣局均被甬軍提欵外其鄞縣署征存下忙糧欵兩萬元保存未失

⊙駐甬第五團所部兩營完全解散旅長葉煥華團長劉炳樞已電各處嚴行通緝營長朱錬未與其列

南京　（十二月四日到）

⊙馮總統電李督軍內閣王士珍業經就職盼速調停

⊙省議會臨時會准於明日（五日）開幕法定人數已足

⊙齊省長諭令各科更改名稱總務科改稱第一科內務科改稱第二科教育科改稱第三科實業科改稱第四科

⊙齊省長訓令各警廳務將北京高等警官學校畢業生津貼撥數解署以便匯京

⊙今日（四日）爲省警廳長王桂林之封翁及其母太夫人雙壽各界登堂祝壽者頗多

⊙邳縣知事姚日升昨謁齊省長辭赴新任偕行者帮審員楊光志

⊙齊省長以金山知事報稱該縣蟲荒約占十分之四請求減賦特令財政廳長胡翔林核議復奪

⊙江寧縣知事孫錫祺稟齊省長京附保獎銀質寶祿章

歐洲大戰紀

南歐戰電

▲路透社　二日羅馬電意公報云由亞歐哥高原至比亞夫河下游炮火甚密敵軍之攻擊爲意軍擊退一隊意軍進占倍秋加山攬內敵軍陣地旋因炮火交擊乃棄之而去

⊙二日羅馬電　意公報云巴蘇比哇與麥勒特攬內及格拉巴山北有砲戰猛烈

⊙二日倫敦電　羅公報云俄軍砲火阻止敵人引誘之謀有德軍官兩員挾有示文件從至羅陣爲羅軍巡隊所捕獲

西歐戰電

▲路透社　一日倫敦電今晚海格將軍戰報云英軍接應隊還攻奪回失地大部份今日英軍又奪回剛尼魯聖康丹山脊停敵數百奪機關鎗多架並大挫敵軍午後敵軍屢在瑪細萊爾諸處進攻皆被逐退十一月份英軍共俘敵兵一萬一千一百五十一人內有軍官二百十四員獲砲一百三十八尊內有大口徑者四十尊機關鎗三百零三架又壕砲六十四尊此外尚有工程器械與彈藥軍用品甚多

⊙二日倫敦電　今晚海格將軍戰報云今晨英軍在巴香達爾北面主要山脊上奪獲固防地數處並俘敵若干昨夜英軍從瑪細萊爾山角安然退出今晨十時敵軍尚未知之又發炮轟擊空陣最近二十四小時內敵軍在此方面進攻十次悉被逐退剛尼魯附近曾有戰事敵軍之在拉伐克里及波爾龍進攻者已爲英軍擊潰

⊙三日倫敦電　今日海格將軍戰報云英軍在摩易夫萊擊敗敵軍在波爾龍附近獲機關鎗十二架俘敵若干南面戰地方雙方發砲互擊

⊙二日倫敦電　今午德公報云巴香達爾兩旁終夜砲戰不息英軍在摩易夫萊東西兩面進攻未成德軍逐去瑪細萊爾之英軍並擊敗猛力回攻之英軍俘敵數百

○三日倫敦電　今晚德公報云英軍昨在巴香達爾北面奮力攻擊爲德軍驅退傍晚炮火愈烈自星期五日起德軍共俘敵兵六千人獲砲百尊

⊙二日巴黎電　今日公報云未斯河右岸仍有砲戰而無步戰

俄國要電

▲路透社　二日俄京電聞黨人軍事委員會已派禁衛隊及機關鎗隊往攻俄軍總司令部

⊙三日倫敦電　日日新聞俄京訪員一日電稱美克齊爾黨外交總長特羅茲基氏已任命奇希林爲駐英公使按奇爲英國所拘留俄人之一特氏爲此人與其他一人起見已發示文通告國人謂臨時政府乃俄國唯一合法之當局黨人命令不應遵從文內指斥黨人單獨媾和之謀並謂正式國會應於十一日在俄京召集此爲保全俄國之唯一機會云云俄報之載此示文者已被封閉

⊙三日倫敦電　每日紀聞報俄京訪員電稱紅旗衛隊佔據登載前臨時政府示文之報館八家拘捕編輯員數人諸伏稚報之印機已被抄沒黨人外交總長特羅茲基氏因與相接授停戰之提議致詞答覆謂磋商和局必須根據不兼併土地不要索賠償之主義此爲開議後特氏第一次宣言

⊙三日倫敦電　俄政府代表之在英國者皆不承認美克齊美爾黨但仍照常辦公以待正式選出俄政府之成立

⊙三日倫敦電　今日德公報云俄兵數師已允停止戰事泊里泊特河與里巴中間之俄軍及司令數員決計議和磋商刻在進行中提議全部停戰之俄國代表今已到巴伐里亞立陛波爾親王之大本營

電訊別錄

▲路透社　二日亞姆斯特丹電　德國軍需總長魯登達夫將軍與京某報代表晤談時謂戰局終必利於德奧諸國不致無負分勝而止至於俄國和議吾人必須得俄政府有權能將磋談結果施諸實行之擔保以言全部停戰則因雖頗多蓋停戰時潛經活動勢必停止協約國可因此鞏固其地位而中央諸國則不能輸入接濟也故此種停戰斷不可歷時太久否則軍事現局將受影響矣近世戰事非軍隊交戰乃國與國交戰故戰數之人民失敗後戰事乃畢目下未有分決勝負之戰事不過間接促令敵國人民之大崩潰耳云

⊙二日哇太華電　加拿大一百五十兆金洋之大借欵今已募集過倍

⊙二日倫敦電　英政府近有以巴利斯坦爲猶太人鄉里之宜言猶太人開會於倫敦決定向英政府表示謝忱

⊙一日瑞典京城電　瑞典和平會電請爲交戰國於耶穌誕日停止戰事

緊要新聞

⊙王內閣成立後之政聞

三數日來聘老態度游移不定二十八日甫允擔任廿九日依然推諉至三十日晨間又一變態度允暫兼代是日晚間又承諾署理其中曲折變化究因何種關係道路諸傳頗不一致外傳二十九日雷震春貽書聘老謂吾輩因復辟獲譴公獨晉遷官爵聘老得書大憤因是中阻此等傳說未必確據聞二十九日皖省不靖消息及諸傳西南條件中有較苛者數欵（即前電黃陂復位督軍位置等條梧州會議詳情本報已載故不錄）均足爲聘老阻與至三十日之挽回確因元首下顧各界勸進就中陳宧李長泰二君挽勸之言尤有力量陳君等語聘老非公就職無由救危僅僅代理尚不足實行總理職權即無由貫澈吾公政策聘老意大動始允就署理之任此三十下午五時許情形也

王既允任馮大總統曾請其一日到院惟王一日並未到院上午十時許王有電話到院請張秘書長到宅面商要政張是日未曾到院當由張伯英秘書前往接洽聞係商量發表各總長之命令又一說王署總理因馮大總統一再電催其即日到院履新乃於三十日晚九時以電話通知國務院定於一日下午二時到院視事國務院傳達處比以電話通告各局局長屆時到院以便有人接洽各局局長遂均於午前到齊下午一時四十分鐘該院特派軍隊整列門前以爲歡迎新總理之預備不料鐘敲二下盼望方殷之際王總理宅即有電話到院申明總理不來各軍隊及各局長等皆相繼掃興散去院中人跡絕稀劉崇傑參議受汪前代理總理之命於下午三時到院一次預備帮同辦理交代事宜比因院內無接洽之人旋亦回寓直至下午六時張遠伯秘書長經新總理再三囑託遂照舊到院一次將各項命令發交印鑄局云

王聘卿先本擬一日午二時到院視事嗣忽改期就職者聞其原因有二一則因全體閣員均未任定到院就職對於各項事務亦無進行之可言二則因院秘書長未定人忽促到院無人接收各項案件亦多困難之處故特改期履新云並聞王以此次不得已上場只允担任四十日一俟時局稍定即日退避云

王未到院院秘書廳乃將就職通告擬好送王寫請塡日期王塡明二日遂發表其文如下爲通告事本年十一月三十日奉大總統令特任王士珍署理國務總理此令士珍遵於十二月二日就職除呈報外特此通告

汪伯唐奉到准予辭職之命令後二日早十時即派國務院參議劉崇傑賫送國務總理小印親交王聘老王即收下外間有傳王將小印交與張秘書長者訛也汪伯唐病愈之後近日步履已能如常一日業由外交大樓遷回二條胡同私宅矣

秘書長張遠伯三十日將辭呈遞進公府一日午前復親赴王聘老宅面陳辭職之決心王仍作不得要領之答復並托張君轉告院中職員謂不止辦公人員毫不更動即下至茶房打掃夫亦且不換予此時一人來將來一人去等語一若藉此以慰院中之人亦即所以慰張君者張君去志已堅聘老胸中亦必早有成竹不過稍遲發表而已

閣員名單早登各報至命令發出徵有不同者則因該命令送請聘老副署時聘老對之頗有遲疑遂於一日下午五時入府與元首密商至一小時之久其結果將農商一席改界田文烈而以蔭昌長參謀又改原擬之各閣員署理字樣爲實授惟司法江庸獨用署字蓋因本人意思不欲遽行眞除故亦即從其請也至江天鐸氏既失原擬之總長聞已決意並次長而辭之教育袁希濤亦尚未十分確定惟海軍劉冠雄交通曹汝霖未經免職而復加特任則頗堪詫異耳

又聞一日下午二時馮大總統曾以電話邀王聘卿總理入府磋商選擇閣員問題列席者尚有徐菊人張仲仁等數人先由元首報告外交陸徵祥內務錢能訓司法江庸財政王克敏四總長業已定奪似無問題今日所應磋商者惟農商教育兩總長元首之意農商教育兩部均以次長升任爲宜嗣由王總理言略謂次長升任者過多殊與內閣之威信攸關徐東海乃舉田煥廷可任農商一席由元首再三思索苦不得相當人物王總理有意以此席屬之張仲仁秘書長張未承認元首因張氏在府倚畀方殷亦不願其出長教育乃無結果交通總長曹潤田雖上第二次之辭呈然經總統總理電邀入府再三勸勉遂亦承諾至海軍總長則原無問題直至下午五時始決定將外交內務財政司法農商海軍交通七部先行發表教育則俟二日續行任命云

一日爲新舊內閣交替之期各部情形極爲留心時事者所注意有人特分途至各部調查得悉海軍部之總次長一日午仍照常到部其他如外交財政內務陸軍司法教育農商七部由各次長到部一次至交通部則總次兩長均未到部視事故該部盛傳曹葉二氏仍有聯袂求去之說云

各部次長除海軍陸軍交通三部當然不致更動外聞外交高而謙將留任一說魏宸組內務一說程明超一說沈銘昌又一于寶軒司法汪有齡財政李思浩留任金還辭職以張壽齡補充一說胡汝麟一說楊壽樹一說沈銘昌農商則以江天鐸留任云

⊙調和聲中之鄂訊

武昌函據來鄂之李純參謀易學禮所談云五日前李督曾接總統密電一道表示調和宗旨川湘北軍均可撤退臨時參議院亦可解散另召新國會惟湘督及省長須由中央簡任此外再無可以允許之處而陸氏及民黨領袖所派來寧各代表述其要求則又以黃陂復職恢復舊會改組內閣爲前提而閩浙二督須由南方推舉北軍退出川湘後須由粵桂滇黔合出兵四師分屯岳州重慶必如是西南方能取消自主綜觀兩方所提之條件相距徑庭必難妥協東北各省日來電寧持强硬態度者極多南軍又於川湘閩粵間積極進行非惟條件之交換匪易即兩方之人心收束亦頗困難凡此皆爲調停之障碍難期雙方之讓步李督現雖居中幹旋終恐不能貫澈其主張如南京會議無結果即置身局外作壁上觀易君又云上述南方各項要求非盡出陸之意思近李督遣代表往梧州擬與商議撤消黃陂復職任用浙閩二督駐兵湘岳各項而勸中央讓棄湘督省長恢復舊會倘能如此互讓或可化干戈爲玉帛云云是李督固贊成恢復舊國會者也

⊙魯督赴京與政潮

濟南函張督於此政潮洶湧防務吃緊之際三十日忽倉皇入都事前不但外人不知即本署內下級官員亦茫無所聞僅携參謀副官兩長清晨登車本城各軍官聞耗往送而汽笛一聲久已北上就此形跡上觀察其必有緊急事件可知軍署消息謂係奉馮總統以急電相召對於解決時局問題多有垂詢之處然張氏在今日各督軍中聲望原不甚顯即以解決時局論其關係所不能與皖倪蘇李比何忽獨蒙青眼且又如是之急遽據記者所得內幕此事却與時局有重大關係不過尚在醞釀之中其事爲何即近日北洋派內直皖兩系之爭欲再演督軍團故事耳此事大可注意未堪忽視也　段氏之倒倒於直皖兩系之傾軋國人類能言之然直系既如此堅固皖系何又如此灑順督軍團之餘威安在豈一鬨之後遂識國家綱紀耶以此與彼何異觀夢閣者知近日寓津某要人有在法租界召集會議之說乎此會性質與數月前轟轟烈烈之總參謀處相彷彿也醞釀結果晉豫皖蘇（蘇非李純與聞者爲某護軍使）四省已有準備將中部勢力割斷推倒某當局後即請東海上臺段氏復職一以對黎者對馮事爲中央所聞擬先從魯入手以迅速手段將張撤任即以馬龍標（馬魯人現充京師軍警總稽查）繼軍席政府則以現魯省運使王鴻陸升任此係二十九日晚張氏得諸中央某友密電之所告也得電身急故即匆匆叩闕以圖挽救此去是否有效雖不可知然四省聯合之舉果能因此而不至實現即大局之幸也

新評一

⊙對峙　（浩然）

梧州要求北軍退出岳州。天津乃要求南軍退出長沙。梧州有薦任督軍之說。天津乃要求中央任命。梧州欲解散臨時參議院。天津乃欲解散非常國會。蓋天津會議。儼然欲與梧州會議作對峙之勢矣。且不特條件對峙也。如京電所傳各自出兵。各自籌餉。自認統帥。儼然自由行動。雖未宣言自主。目中豈尚有政府耶。對峙之勢。又不僅反對梧州也。長江各督。力請停戰。彼等乃激烈主戰。是於梧州以外。又與長江作對峙之勢也。完好之中國。乃成鼎足。嗚呼。綱紀既失。武人各欲自主。禍變所極。遂至若是莽莽前途。恐徧地皆殺機耳。

禮拜三拍賣

淨漬貨

魯意師摩洋行
英一千八百七十四年 始創自同治十三年即

瑞和洋行禮拜三拍賣
公平 西緞 綵緞 稍漬元芳和記

瑞和洋行禮拜三拍賣
回祿貨

瑞和洋行禮拜三拍賣
白相船

元芳洋行 禮拜四拍賣
不限價㊣賣疋頭

寶和洋行

禮拜四拍賣
上等木器

瑞和洋行禮拜四拍賣

瑞和洋行禮拜五拍賣
住宅

禮拜五六拍賣
上等 織絨地毯 銅床木器

魯意師摩洋行
英一千八百七十四年 始創自同治十三年即

堂被銅床
下午三點半鐘 織絨地毯 織花鴨絨 扶梯毡 雕嵌房間色絨

遺失股票

禮拜五六拍賣
上等 鋼板洋畫鏡

魯意師摩洋行
英一千八百七十四年 始創自同治十三年即

公平疋頭拍賣 改期特布

聲明遺失管業執照作廢

盤店聲明

遺失棧單

遺失提單

存摺被竊

出盤聲明

鄙人等將開廣長設五因另圖別業之物准於長安十馬路寶善街中出盤廿日與榮記財貨所有揭前日以前一切往憑前後東借等項自一營業長往東廣涉安來榮記行均歸榮記理楚不涉廣長安特此佈聞 乙2246

受盤廣告

五馬路寶善街廣長安准於十月廿一日盤與榮記接來一切往來由東揭自榮記特前與均遠未楚理恐明聲廣長安榮記啓 乙2245

遺失匯票作廢

失票聲明

遺失股票

遺失支票作廢

招尋學徒

失摺聲明

陳福生醫

遺失莊票

西人教授
英文日夜學校招生

尋孩

女師待聘

勝人一着

止濁丸 來精丸

先天自厚

浙江全省官許良藥

分銷處 經理處

痔

禮拜二拍賣

准於西歷十二月十一號禮拜二上午十時在戈登路巡捕房拍賣之舊號衣等物如欲拍者屆時赴該捕房面拍可也此佈 甲5122

毒門唯一之當家

左四十二號門牌弗誤

贊成人 朱葆三 周金箴 錢達三 聞蘭亭 朱鑑塘 陳潤夫 傅筱庵 項如松 謝蘅牕 丁欽齋 王一亭 顧馨一 孫瀾卿

毒症莫多於滬上而毒門醫寮亦鱗次櫛比觸目皆是致令求醫者莫辨魚目無所適從四明陳伯威君家學淵源不類懷安施醫局毒科凡廣自聘任二十餘年於茲口碑載道誠滬上唯一無二之當家也各界諸君幸注意焉局設六馬路電車轉角處和興米店東首隔壁第五家石庫門

同啓

健陽多子衍宗丸

感謝第一

白濁丸

一盒斷根

新屋召租

批發新掛歷

上等洋房召租

林繼青改良蘇

白濁丸

工部局諭

聲明抗阻

併股聲明

大馬路議事廳陳列各種新奇畫片

存摺被竊

廣順帆船各股東鑒

上海大馬路法 老泰昌祥洋貨號 改規則 特別放盤一

上海中國濟生會籌辦水災義賑經收直隸等省捐欵第四十四次報告

上海中國濟生會籌備振務會計處謹啓

懷德堂 王甫香大醫士

治小便腫爛白濁血淋橫痃魚口神手

德醫沈奎伯

實隆醫院 英大馬路大慶里口

蔣雲洲專門痧痘幼科胎產方脈今已回申照常應診

世界罕有 鱗貝 諸寶號敬告 毋勿輕視

在下說明書請諸君仔細看看

登壽宇毓麟種子萬病回春精神興奮 有德有福

華典公司

立止白帶丸

接緊要新聞

◎調和南北之難關 ▲天津會議之關係

直隸督軍曹錕到京有日以感冒為名未與外界接洽而近日各報皆載有曹氏近日之主張對於西南仍主繼續戰爭不以江蘇督軍李純之調停說為然曹氏且曾對人陳述意見謂必須李純王占元等出兵恢復湖南俟湖南恢復再議調停有人謂曹因最近南京會議李純已成時局之中心人物因思自樹一幟以標新異而取時局上之重要地位現曹氏已於一日下午四時與張懷芝同車出京矣張懷芝於上月三十日來京總統於當夜九時即邀請晚膳並有曹錕在座據聞張氏談及對待西南問題曾請總統勿漠視北方督軍之意見又聞關於直魯豫聯防問題有積極之討論外間傳說張氏與曹氏意見大略相同至張氏亦於一日午間出京則因山東政務廳長安君來電有緊要事件發生故忽促離京也當此王聘卿允署總理尚未到院之日而不主張和平之論驟然發出且發自近畿之督軍而奉督張作霖亦致不滿於政府之意據確實消息謂此與前日紛傳之天津會議有關蓋該會議時此三省皆有人列席而所議結果則擬撤回所派赴湘之兵並反對向南方讓步其主張恢復湖南方能議和並欲責成主張調停之省出兵攻湘者即此意也

國民公報云江蘇督軍李純為主和之一人日前來電主和曹督軍對之頗不謂然而北方各省督軍亦均不肯卑屈求和以喪失軍人之榮譽故對於李督軍之主和說多不表贊同並聞最近李督軍確有為黨人蠱惑情事主和之說確係受人之愚蓋黨人先後赴寧以某種最高位置歆動李督軍誘其加入南方而實際則係一種離間北洋軍人之計以使南方着着進兵耳曹督軍此次來京確曾發表其對於時局之主張大致以南方跋扈非持武力為最後之對付不可是曹督軍確為主戰一派並聞該督軍曾向當局請纓當局擬界以前敵總司令之任以遂其慷慨之志而直隸督軍兼省長一席擬以其介弟曹銳署理云

又聞關於奉天督軍張作霖之態度有一種風說然政府方面並未接有張氏何等駭人聽聞之電報然據共同通信社奉天特信云張作霖督軍日前曾訪駐奉日本總領事赤塚氏談及時局張督深不以馮總統之政策為然且極以南北議和之前途為慮最後並謂奉省如須執非常手段時務懇與以便宜赤塚對於張之所述未置可否云云是張氏確有不滿中央之意目下雖無何等行動然前途如何要極可憂慮矣

◎大總統徵集和戰意見

總統於日前懇留段總理之時曾有通電述用兵之不得已各省亦多有來覆電者然總統本意係希望早日和平王聘卿之出山亦以此為根本條件是以前日總統又有各省停戰之電令惟停戰是一事如何解決又為一事現北部要人中對西南意見種種不一總統以為欲與西南調停須先將各省意見彙齊立一確定之方針然後新內閣之施政始無掣肘前夜王內閣命令頒布後總統特飭秘書廳繕具長電一通致十六省督軍徵求對於西南和戰意見以多數為標準當由張仲仁主稿昨晨總統閱稿時添註限三日內覆到六字遂即拍出想兩三日內必有無數之長文電報到京矣

萃豐衣莊（發售）前朝貴族（家藏）珍品皮衣

本莊每年特派專員分赴京陝西路各口採辦粗細皮貨陸續運滬平價出售至今四十餘年貨真價實為滬上同業冠早蒙遠近各界稱許今因各路運到特等細毛皮衣數十箱銀鼠紫貂海虎貂鑲青羊玄狐白狐玉帶狐嵌灰鼠等類花色繁多不及備載其中細毛皮貨大率購自前朝大員巨紳物質精良尺寸寬大迥非魚目混珠者可比如蒙 惠顧不敢居奇定價每兩一元分毫無讓貨價不合盡可還洋以昭大信恐未週知特此廣告

三馬路石路萃豐衣莊謹啓 電話(2146)一九六八

上海第一家 永壽大藥房 汪家田醫生

本醫生五世家傳秘方研究好藥精益求精婦女大小服愈數千人之數經驗如神

立止白帶丸

此丸專治婦女赤白帶下日久面黃肌瘦腰酸腿軟四肢無力若不早為醫治後患何堪設想是丸服下功能健體立可止帶無論症之輕重二盒斷根倘片紙不調早服調經丸勿效還洋每盒一元雙料二元〇上海三馬路小花園隔壁永壽大藥房來信郵票龍頭不要地址寫明郵政回件妥速

◎國會問題之推測

調停西南之惟一形式的問題惟在國會茲綜合各方面報告觀之雙方對於此事現尚難臻一致以南省言陸幹卿對新舊國會無所表示其通電云召集國會據一般推測陸氏本身對新國會未必反對此外岑西林為主張恢復舊國會者孫文唐繼堯尤然至於政府方面對此事意見紛歧不一李秀山贊成恢復舊國會馮總統則僅可讓步至召集新國會王總理已身無所可否但最近亦語人恢復舊國會反對太多恐難辦到至此外各督軍中有多數不作極端之主張然亦有十分強硬並解散臨時參議院亦將反對之者如奉天張作霖蓋其中之一人也然北洋軍人亦有極贊成恢復舊國會者步軍統領李長泰前訓練總監張紹曾皆其中之一人李統領前日確已擬就一長文通電主張恢復國會暫未發表蓋恐惹起反動要之南方對此點尚不能完全一致而北方之不一致更甚今王總理既就職矣對南對北之困難皆將以此問題為中心點誠不知將來究竟如何歸宿也

◎王總理未任命前之談話

新聞編譯社消息云上月三十日下午王總理特任命令未發表以前有某君與王總理談及時局茲略記如下

某君問聞我公已允任總理之職出而組織內閣其說確否 王君答當段內閣未辭職之時西南藉詞以反對之者輒曰非法內閣余安敢又繼段內閣而組織第二非法內閣乎且余亦段內閣閣員之一段總理辭職若委余代理則義無可辭 某君問關於解決時局果已有端倪否 王君答解決甚難因問題甚為複雜以余觀之恐較辛亥年尤為不易所謂條件云云不過見之於私人電報並未正式提出故現在尚未有端倪云 某君問馮總統停戰之電果已發表否其性質如何 王君答馮總統個人署名之通電業已發出惟望得有良好之影響

◎二十日之公使團會議

上月三十日下午一時協商國各公使在英國公使館開會議其會議要點即就已允諾我國所希望之關稅修正賠款延期天津條約修改等項再行協定細則以便實行又關於協商國所希望於我之條件並某某項問題亦協議再促進行與我國內政問題則絕無關係云 又聞協商國公使會議內容係磋商現值中國內亂之際協商國之利益應如何保護及關於增進協商各國在中國之利益時行交換意見云

◎四鄭鐵路續借日款

四鄭鐵路已於上月三十日初次通車自上年春開土建築後歷時二載始克觀成該路轉運食糧與滿鐵至有關係故滿鐵亦極力援助目下吳局長因工事費不足特來京再與正金銀行磋商借款二百萬元查該路借款在前年十二月十七日與正金銀行訂立契約時定為五百萬元實收四百五十萬元當時即預料其終必不足剩所交涉之二百萬元借款不日即將交付其用途係償還未付之地價滿洽公司之鐵砂及公債等云

◎克復敘府之詳報

川軍攻克敘府已誌昨報政府方面一日又得周道剛劉存厚最近通電報告敘府克復情形極為詳實特覓原電錄左

（一）周道剛電 （上略）川軍勘日克復敘府大概情形業於豔電具報茲據混成旅長劉成勛稱宥日先遣隊長宿靜南由高場方面進攻猫盤雨支隊由甑池方面進攻勛親率總預備隊節節前進午刻將敵擊退完全佔領牛喜扁象兒山各陰敵向麻柳灣與武山退卻沁日我軍仍猛攻前進與敵激戰於梁城坡敵退據貓盤山翠屏山用砲轟擊我軍殿支隊及李先鋒隊拚死猛攻將兩山完全佔領俯瞰全城遙見北門對岸吊黃樓之敵紛紛退過河知我友軍亦已得手勘日敵退入城閉城固守直至午后七時敵漸退卻我軍遂於八時攻入立將敘府克復現正派兵追擊等語又據舒旅長發葡電稱有日拂曉部開向赤岩樹岩一帶進攻當將兩處敵軍擊退完全佔領廖閣率隊追擊與敵猛烈激戰敵勢不支其棒坡溪之敵與隊亦逐漸潰過河當經我軍擊沉大船五隻溺斃敵軍二百餘人乘勢猛追於沁日逼近吊黃樓工程營陳營長亦於有日將象鼻山之敵擊潰敵退據備科山關斗山頑抵抗激戰三日夜始將備科山關斗山完全佔領所部劉崇峻一營跟蹤追至吊黃樓下將敵造浮橋奪獲乘勢渡河與劉旅合隊猛攻入城立將敘城完全克復現在派兵向安邊一帶追擊等情並據各路報稱是役前後奪獲管退砲四尊砲一尊砲彈數十發各種快槍在三千枝以上子彈五十餘萬發馬五百餘匹軍用品無算惟大砲快槍均多被毀我軍死亡亦多戰役猛烈可以想見冬等情據此查滇敵據瀘敘為根據瀘縣既下敵仍堅守敘府以作負隅之勢茲幸我軍將士用命猛戰致日將敘城完全克復摧破敵人主幹勢力現在滇敵在川僅餘顧品珍一部尚在江津下游一帶騷擾上游敘瀘各縣已完全肅於川軍範圍前敵兵官尚在異常出力除照懸格賞給士兵並飭查明出力將領分別專案彙案保獎陣亡將傷亡官兵呈請彙鄭外合將攻克敘府戰況續陳伏維垂察周道剛叩

（二）劉存厚電 大總統國務總理參陸兩部四川同鄉會胡文瀾周吉珊將軍蒲伯英涂子厚羅春士劉玉書諸先生除雲貴陽各省督軍省長各都統各鎮守使重慶吳總司令周督軍李旅長熊鎮守使劉王余各旅長隆昌鍾鎮守使龍陳旅長永川徐司令袁支隊長雅州王團長楊遵尹康定陳鎮守使鍾頤據二師第六團團附鍾聲海勘電稱本團及保衛營於二十八號夜十二時將敘城完全克復俘獲敵軍軍官兵百三十六名子彈十餘馱槍枝軍用品無算傷亡詳現查明續報等語查敘城襟帶雙江地形險固環敘要隘如催科關斗真武翠屏各山均有一夫當關之勢敵軍兵力約在兩師以上恃險負隅頑強抵抗我軍攻擊部隊共計三十六營自號日開始攻擊奮勇猛攻節節搏盪血戰至九晝夜之久始行攻下實賴德威遠暨故能克此堅城除俟戰鬥詳報到時另電續陳外謹先馳聞藉舒廑系會辦四川軍務劉存厚叩艷

◎湘鄂間之警訊

京中近日紛傳湖北通城失守係從某外人方面探得謂南軍實已有一師兵力乘雜土匪進據湖北之通城縣（按鄂之通城與湘之岳州接壤）現時武岳交通已阻絕云云據共同通信社云在湖北通城宣言獨立之匪軍係第一次革命時之逃兵一團及散兵約有千七八百名携有新式槍數百枝及蒋式槍千枝彈藥亦頗不乏該匪指揮官係營長李占標及哥老會頭目黃振東亦在其中匪勢猖獗不可輕侮故王督軍已派駐通城方面暫編第二團前往討伐則通城之變似係另有一班人從中煽動並非湘軍進迫能越岳而至通也

京中又傳湖北亦有不靖消息實係訛傳惟王督軍以省防空虛電請中央速派軍隊前往以固省防前已決定派十一師師長李奎元尅日赴鄂茲又飭徐州張敬堯全軍出發以為鄂省防務上之協助並聞所有此次調派赴鄂之兵純為鄂防起見確與前敵無關云

鄂省近日盛傳岳州已繼起戰事觀於岳陽來車裝載避亂商民之多此說似非虛語惟傾向軍署探詢仍謂和局有望不過上月念四五六等日南北軍前哨在湘陰曾起衝突蓋其時陸榮廷電致前敵停戰命令尚未得謂月波程潛等一致同意而前敵陸裕光與湘省民黨又主張奮得岳陽然後議和故在湘陰縣屬白菓山與北軍前衛相遇彼此即起攻擊該山距岳九十里北軍因不合主守該處地形復不利乃退至新墻現兩軍隔河互守謂程已遵陸令暫行停戰云云然自岳州來人所談則謂連日皆有小戰南軍念九夜並渡河三方與北軍與戰五小時復退十餘里至桃林紮營距岳祇五十餘里逆料一兩日必有劇戰此說官傳絕對否認而盛傳三十日開戰一說軍界交通界亦供言未成事實云

◎長沙南軍覆熊秉三電

自長沙失守以後南軍入城頗有騷擾熊秉三特電趙恒惕程潛等囑其維持秩序趙程等已先後電覆錄於下亦可供參證也

▲湖南行營程潛來電 熊秉三先生勛鑒感電敬悉潛抵省後聞湘西有添招軍隊多立名目情事當即電逐湘西鎮道囑其從速取消新立名目保境安民嗣准湘西鎮道河電云就原有軍隊編成四梯團出發至常等語已復電囑其先顧地方治安至軍隊進止靜候後命矣現在變方停戰長沙一隅原有軍隊足資防守本無赴援之必要湘西地鄰黔邊多防軍離境匪患愈滋若增兵愈防餉械均無所出此中艱苦潛所深悉已于感電具陳諒已達覽我公關懷桑梓明燭幾先奉電之餘莫名欽服湘西鎮道素服公威名得公一言重於九鼎除將尊電轉知湘西鎮道遵照迅即收回軍隊各歸原防外仍乞時錫箴言俾資勖勉並希加電湘西鎮道除原有軍隊外如有新立名目添招軍隊宜即時取消以副公保境安民靖人心而弭匪患之至意程潛叩豔

▲長沙程潛來電 督辦熊秉三先生鈞鑒宥電敬悉省垣自傅周王范相繼出走軍民兩政主持無人潛方督師衡陽聞耗即飛飭所部對於秩序極力維持於時戰事未停北軍潰亂深慮匪徒乘間擾亂治安前敵官兵未遑兼顧重以各界人士連電敦促遂由衡兼程抵省征塵未拂呼籲頻來蓋秩序雖未大亂而近城各處劫掠時聞勢頗岌岌旋經戳懲一二省會一隅僅保安堵然各界僉以一省之大不可一日陷於無政府地位於是有公推督軍省長之舉屬潛權任省長潛以事艱任重屬負實難而各界人士督責相加不能不暫行承乏之日來湘局漸就平穩湘西一帶雖不無假借名義之斷援害地方而各鎮兵官須尚知盡力維持已飭將各新立機關及非正式軍隊撤消遣散我公望重枌榆誼篤桑梓仍乞電各該鎮兵對于地方加意防護庶獲效必更大也現在段既去職大局當可望和平聯軍扼駐湘陰並未前進所發北軍俘虜亦皆待遇極優請遂當軸不須過慮自外交團報告省垣遭搶掠等情出走時情事近則安謐如常桑潛材識凡庸謬膺艱鉅尚乞時加訓誨俾有遵循北望燕雲無任馳系程潛叩文

▲長沙趙恒惕來電 熊秉三先生勛鑒豔電敬悉惕適出巡平江湘陰致稽馳覆無任惶歉吾湘自客歲被兵瘡痍未復浩刧重遭慘痛情形筆難縷述此次發生戰事實具萬不得已之苦衷愛國衛鄉同此心理展誦明教愈見厪念桑梓力任維持公與組公夙以湘人之心為心碩望藎籌全湘佩仰謹當恪遵明命以利國家現省城秩序如恒近得頌雲暫出維持尤見整肅堪紓廑注並聞恒惕叩儉

◎南軍入長沙後之所聞

▲警廳未毀 南軍入城時有以省會警察辦理雖好但干涉太過未免惹人嫌怨意欲將警廳搗毀以洩不平其時各崗警早已潛匿各警署遂概行關閉嗣有軍士數十人逾擁至警察總廳開槍攻擊必欲搗毀之以為快旋經各軍官勸解謂省會警察原係林支宇開始創辦頗有成績現林充湘南民政長官其代理廳長周介穆又係林民政長委任何得任意搗毀該軍士等始行罷手不敢為非後並由趙師長特調該師第四團前往該廳駐紮藉資保護該警廳始獲保全云

▲師長被逐 前湘軍第二師長陳復初係民黨中人自傅良佐來湘為聖因祿位起見遂改變初心擁護段內閣該師第四旅朱澤黃屢戰有功傅督已將該師編為國軍稱為第十七師長祇因該師第三旅長陳嘉佑駐紮常德態度不明深恐發生變故陳復初遂獻計傅督親往常德名為巡查邊防實欲將陳嘉佑驅逐接收該三旅軍隊以杜後患無如傅督潛逃冰山已倒陳又擬改換頭面將該旅軍隊移駐岳州截斷北軍歸路以便邀功獲賞不料該旅團長尊潞平等知陳反復無常恨之切齒所發命令概不服從十月十九日召集兩團軍士開槍攻擊陳知兵不用命祇好自願退職並願繳出師長印信暨團長等始未傷其生命勒令即日出境一面飛電湘南總司令程潛知照矣

介紹 圖文卿花柳專家

至於先生手製各種丸藥開列於下俾不便赴局者知所擇從 珠黃花柳掃毒丸每料二元 珠黃下疳散每罐一元 珠珀立止白濁丸每料一元 橫痃魚口立消膏每張一元

周文卿先生花柳科專家也存心濟世設局於滬上者十有餘年經驗既富而手製內服外搽諸藥又皆獨得之秘故病者無論輕重一經先生診視對症施藥無不立著奇效十餘年來經先生治愈者不知凡幾口碑早已載道固無庸鄙人等推資述焉惟是近見滬上花柳醫生幾於觸目皆是報紙廣告亦復不鮮或則自登啟事詡為花柳專科或則託名謝函為毒門聖手所傳各種丸散名稱務取炫人耳目又復設為秘製靈藥效驗非常等詞以惑病者然而受其害者小則時發永無斷根之時大則有類刑餘終身遂致殘廢若是則鄙人等區區苦心也先生（局設租界六馬路朝陽茶樓斜對門）對於花柳各症如白濁血淋下疳魚口橫痃楊梅瘋癱等症無論初起復發悉能包斷根永保不發凡有病者幸勿失之交臂有在外埠不便親赴者但須自寫病狀購服先生手製靈藥亦當獲藥到病除之效

介紹人 楊小川 顧馨一 莫子經 楊信之 姚慕蓮 姚紫若 余炎卿 沈聯芳 蘇筠尚 李英石 董榮卿 徐冠南 張樂君 李右之 同啟

◎粵局變幻之京訊

自湘變作後粵省方面龍濟光與李耀漢兩氏之態度亦復作叵測昨日昧傳說不一頃得京訊云有人語公府某君據云二十九日確得龍氏一電謂自陳炳焜離粵後莫榮新代行李福林與方聲濤俱不服已攜手合力驅莫李耀漢同發後總已集合各軍官會議商定開攻粵垣之策啟事（龍氏自謂）力所能至自當援助李君以定粵局等語某君以此電面呈元首隨奉元首面囑即由某君分電龍李兩氏催其翹日發動毋再遲回此一說也而昨得香港三十日來電亦謂李耀漢之代表黃孝覺氏於沁日（二十七）已歸抵肇慶勘日（二十八）有多數警衛軍軍官在肇會議李氏當說激昂已令一致驅逐莫榮新又據粵人某君所得私電龍氏現已與高雷鎮守使隆世儲握手龍軍已有五千抵高州將由信宜進攻桂省之潯鬱者足與前說互証則陸榮廷等尚未必能統一粵局遂志闓湘李耀漢不服同發暴兵之說日前曾誌本報惟龍氏最近之表示及元首面囑某君分電龍李之措詞殊足令人注意耳 又據廣州來電李福林已於二十九日繼莫榮新之後就廣惠鎮守使之職夫粵中自宣布自主以來目無中央命令久矣今李福林獨遵令就職則其態度不難窺見也 又電伍廷芳已於三十日晨行抵廣州伍氏此往係應廣州黨人之招聞將藉以收拾最近之內訌鞏固將來之結束云

◎魯民歡送代表赴京

山東各團體聯合會前因日人設立民政署曾開公民大會公推代表王默軒王樂平赴都要求政府嚴重交涉二君於月之一日八鐘搭乘津浦火車北上是日大風栗烈寒氣襲人天尚未曙即聞滿城軍樂大作鼓號之聲擾人清夢俄而車聲軋軋履聲橐橐塞巷填街肩摩轂擊詢所往則僉曰赴車站送代表也平明集於津浦車站之月臺者已達數萬人而沿途蟻附而至者猶如鱗如鯽絡繹不絕蓋省垣居民之聞知此事者為良心所驅策無復能安枕高臥者矣各界齊集車站後皆木立於火車之側恭候代表登車兩代表至即相向行鞠躬禮旋有某君高聲朗誦代衆致詞略謂吾東各界公推兩君為代表是吾東三千萬同胞之精神寄於兩君三千萬同胞之生命託於兩君所寄託於兩君既重斯責望於兩君亦嚴兩君此行期與吾東主權同返主權不復勿言歸也愛國愛身兩宜努力云云代表答詞略謂訥等謬承父老委託肩此重任自維才力疏淺深虞弗勝所堪自矢者惟拚此身為吾山東效死耳蓋此次抗爭無效則吾東父老昆弟將盡淪於奴隸之域爾時若徒手回東不特無顏面見我父老昆弟即自身之奴隸亦斷非所甘云云車將發時各團公民分為四行一排立於車道南偏蔓延有三四里之遙皆脫帽高呼山東存亡在此一舉八字其聲悲壯萬衆淚下如瀉不忍聞也

此次各團體聯合會公推代表晉京齎有公呈由省教育會長許德一君領銜面呈大總統與國務院附錄原呈如下

竊維日人現在山東青島設置民政署並在坊子濟南等處逐漸設置分署業經山東省議會教育會商會農會及各團體電請大總統鈞院飭部向日抗議在案理宜靜候解決曷敢再瀆惟是東省人民目睹心傷痛深切膚以為日人違背條約侵犯主權辱我國體已至於斯若不設法力爭則亡國之禍即在目前用是不揣冒昧復為大總統鈞院陳之查民國四年五月廿五日中日關於山東省之條約內開第一條中國政府允諾日後日本國政府向德國政府協定之所有德國關於山東省依據條約或有其他關係對中國享有一切權利利益讓與等項處分概行承認等語夫曰日後日本政府向德國政府協定曰讓與是必待歐戰結束日本政府向德國政府協定後德國將在山東之權利讓與日本然後日本在山東始有承繼德國在山東權利之權利中國亦始有承認日本享有德國在山東權利之義務現時歐戰既未結束日本政府尚未向德國政府協定將德國關於山東省享有之一切權利利益讓與日本則日本自不能完全承繼德國從前在山東省享有之一切權利利益已屬當然今日本擅而先之施行民政違背條約此不能不力爭者一查日本借據青島係強取德國之租借地並非由中國割讓之領土日本政府向中國承認日後日本繼承德國在山東省享有之一般權利利益則此項權利利益之範圍及程度自不能不以德國租借膠州灣之條約為根據查該條約第二章第四款鐵路附近三十里內之煤礦德商有開採之權亦可德商華商合股開採等語是當時德國在鐵道附近三十里內所取得者僅一煤礦權耳於行政權並未絲毫取得況濟南坊子等處完全為中國領土更無他國施行民政權之餘地日本不待條約之容許設立民政署攙我主權視同領地此不能不力爭者二德借青島十數年沿鐵道一帶不惟無施行民政之舉即駐紮膠州高密保護鐵道之軍隊後亦一律退去將鐵道附近之警察權完全歸我中國所有日本借名歐戰未了沿路屯駐之憲兵曾不撤退已屬無理今復得寸進尺又有設置民政署之舉夫僑居異邦之工商人等各有領事可以處理設置民政署更將所司何事攙附近鐵道左右行政事務將代我國行政官而處理之耶侵犯國權莫此為甚此不能不力爭者三據上述各節是日人在山東設置民政署法律事實兩無根據而日人竟敢橫行不顧者是不曾為暫行此次日美協約之見端我外交當局雖有向日本抗議之宣言而日本在山東民政署之布置仍然積極進行曾不稍懈我政府究竟有無辦法始終未曾宣布羣情惶惑民氣激昂遂由各團體組織聯合會於本月二十四日開公民大會到者數千人莫不憤日人之強橫慮亡國之慘酷僉謂政府如不愛惜山東我山東人民只有寧為玉碎不為瓦全以作最後對待之法除推舉王訥王者塾為代表而叩鈞座鈞院泣訴下忱外伏乞大總統鈞院毅力主持向日本嚴重抗議務使早日撤消以保主權而救危亡不勝迫切待命之至再本呈係借用山東省教育會鈐記用昭徵信合併陳明謹呈

◎龍沙匪患現狀

黑龍江江西一帶蒙匪勢甚猖獗已誌前報今探得確實消息江西蒙匪已聯絡索倫山海拉各處蒙匪統計有一萬四五千人之多在江西者不過六千餘人內有日本人八名機關槍四支機關炮四尊小鋼砲六尊十一月二十日已由江西至景興鎮（距省一百八十餘里）廿一日早景興鎮失守該處設治員李彬甫為蒙匪擄去至今不知下落張奎武同奉軍前往剿辦接仗後黑奉兩軍均失利死傷兵士四百餘人鮑督聞警後頗形焦灼遂即同奉天鎮守使吳興權顧問馬瑞祿參謀長張煥相諸君會議多時一面添派奉軍馬隊四營前往會剿一面同日本領事交涉昨據日本領事答覆云在蒙匪處之浪人不歸日政府管束駐黑領事亦無法處治貴督應如何剿辦之處日本政府決不干涉云云廿四日張奎武兵隊小佔優勝獲得蒙匪十六名龍旗二杆快鎗二十餘支廢砲二尊廿五日下午四點鐘派馬隊一連押送來省當即交軍法科看押矣查所獲者並非真蒙匪乃蒙匪由江西一帶擄去蒙民該民被擄後如不服從即極刑虐待今蒙匪又竄他處此項被擄之蒙民何辜遭此塗炭現在滿洲里海拉又下戒嚴令俄國各車站梭巡益嚴行人頗覺困難邊患如此恐一時難於肅清也

◎紹興監犯越獄記

紹興縣監獄署為前清還善所改設位於城西之古貢院內地頗幽僻署後皆為曠野惟向來守衛頗嚴從無越獄情事其署之東毗為豫倉舊址向有駐紮陸軍嗣以該隊兵士退伍屋遂廢局方寧波自主之傳至紹興也頗聞監獄工場中有同盟罷工之風說該署守衛警察不及十人管獄員黃炳怨惜無所知絕不戒備二號清晨五六點鐘時該署監犯已

京都天德堂 包醫 男婦 毒門 規例

上海三馬路 和綸綢緞局呢緞幃大廉價
花緞幃六元七角　素緞幃四元二元　金字五角　呢幃一元

近有無恥之徒見我告白效同音仿樣翻刻報章改頭去尾掉換言語搗亂混假諸造謠充此實醫家蟊賊也公留心認明上海三馬路大舞台斜對面京都天德堂牌號方不受滑頭奸商欺騙來堂包治出立保單不愈洋特備淨室藉宿避便

下疳腫爛　包頭內疳 小便腫爛 刺喉下疳 袖口下疳 燭心下疳 蹄頭下疳 闊蛀下疳 初起五元至十五元

楊梅瘋癱　遍身斑點 透頂爛喉 塌鼻穿腮 路肢疼痛 四肢足底 本當不治 比衆同法 十元起 一百元止

痔瘡漏瘡　分釘外痔 如鎖內痔 如紅葡萄痔 如燕窩痔 日久生管 瀉血淋漓 初起五元至三十五元

五淋白濁　血淋 精濁 膏淋 砂淋 尿淋 刺痛 初起四元至十五元

魚口便毒　橫痃 或硬 或紅腫 發燒 疼痛作冷 步行難忍 要潰不能 破口流漬 初起四元至十五元

疥瘡癩癬　楊梅瘡 或乾疥 或濕疥 或瘋癩 或痛癢 外搽內服 三天脫淨 初三元

將赴工場作工約有二三十人忽向外奔赴其時該署之頭門已啓此二三十人奔赴至門口即將頭門緊閉牢守一方面將守衛警察之鎗奪下復折回至工場奪執工場中器具如打鐵錙之鐵錐等物狀爲戈戟先將電話機毀去黃炳恕上前勸諭被暴犯擲住向之索鎗因而項上受有爪傷血痕守衛警察前往攔阻受傷者亦三四人該署在監男犯共有二百三十餘人此次逃出者一百十七人出署後在路上被兵警弋獲者十六人女犯則未曾越獄開逃出後之暴犯有泅水過河爬城牆而逃去者有向幽僻處避走者至其出當轅門向隻宮而進者尤爲多數聞向隻宮逃去之暴犯曾有警察尾追未識能否獲住當暴犯越獄而出之時皆手執器皿向人飛擲故守衛警察不能相近被劫去之槍計六支內中空槍五支一支則實有子彈該署電話機被毀後即派人至電燈公司借打電話報告縣署及警察所宋知事及薛警佐立即來署一面飭警察各派出所在途嚴加搜緝一面電告省中督軍省長及高等審檢廳一面又函咨紹興戒嚴司令部會同兜拿其未弋獲者擬即出賞格懸緝云

◎江北雜訊

▲江蘇李督軍前派諮議官淳于玉龍來浦會同淮揚鎮署副官馬甲東帶衛兵二十名馳往泗陽查看防務頃督署又委某副官抵浦秘密調查江北土匪巢相

▲此間自接寧波獨立消息後市面銀根陡形奇緊往來商旅因皆裹足不前

▲淮陰知事趙邦彥於四號交卸將四鄉所送之德政牌二塊在縣署照壁傍匠修砌以留紀念平情而論趙氏蒞任三稔對於地方事務頗能勤謹尤以振興水利爲最洽人意所遺憾者近因反對取銷妓捐一節與浦人不免有惡感云

▲淮揚鎮守使馬玉仁以時局不靖冬防吃緊通令各閘營對於防務特別注意浦地客寓妓館夜均有巡緝隊稽察城門夜間出入雖有門證亦失效力

▲西壩鹽商張福芝被鄉民訛詐致釀人命事已和解詞奉江蘇高等廳批以事涉刑訴未便私和且縣公署訪聞有人得賄頗鉅現正切實查辦

▲淮陰商業學校校長聞溥因選舉問題兩呈縣公署辭職但所保接替者係商會會長王文藻殊出學界意料之外

▲浦垣米價近忽騰貴每石漲一元有奇探係有奸商販運由海州出口淮陰縣農會函請縣公署查禁以維民食

◎甬事平靖之餘聞

甬事平靖迭誌本報茲聞方事之殷也楊督軍曾有電致中央請示辦法並微露欲卸仔肩之意旋得中央復電云勿萌退志相機辦理楊督軍奉電後即通電前敵尅期敉平故能如是迅速也

傳聞甯波洋面數日之前曾有形似廣東開來之兵艦一隻遊弋海面幸有盧護軍使由淞開來兵艦三艘楊督軍又電派浙洋兵輪兩艘馳往鎮懾該兵輪旋即退去並未登岸現在浙中洋面並無粵艦踪跡云

陸軍第一師童師長自移駐甬江後已會同會稽劉道尹商埠警察周廳長鄞縣王知事等辦理善後事宜其所部之軍隊分駐滬站線一帶又爲肅清地方起見除督促衛戍外尚擬酌辦清鄉事宜

甬曹鐵路前日運輸軍隊由百官至甯波計開專車二次前日(三號)上午因軍事上之運輸又開專車一次客貨各列車均於前日起照常行駛惟有專車加入須自四日起方可按照原定班次開行又杭州至甯波電話現已飭匠修復可以照常傳達矣

○紹興通信

◎調查甬事之報告　甬事發生後紹興縣警佐曾派翁左青往戰地實地調查旋據報告十一月廿九日上午九時開戰省軍分二路進攻一在曹娥江邊洋橋附近發砲轟擊一從蒿壩渡江至下午四句餘鐘省軍已過江百官鎮完全克復是時敵軍方面已全部潰散有向餘姚方面退卻者沿途拋棄軍裝鎗砲子彈不少是役也省軍祇有兵士一人面部爲流彈所傷現在醫治中人民被彈擊斃者有渡船夫二名鄉人二名僧人一名餘不知詳曹娥地方之房屋等亦一無毀壞百官市上食物店略有損失不甚巨十一月三十日早晨八時司令部已移駐百官曹娥軍隊已全數過江下午祇有數十兵士看守子彈及任運輸之責而已十一月三十日百官典當及各店均被搶掠一空約計四五十家十二月一日據探報百官省軍已陸續前進至五夫馬渚地方敵軍尚有在餘姚附近逗遛者惟軍心散沒已無戰鬥能力本日午前師司令部尚駐百官云又紹興戒嚴司令部布告云十二月一日奉前敵總司令官童艷電內開保暄奉令征討甬亂業於儉夜率師親抵曹娥敵據守百官江面遙開未易猝渡幸我將士人人奮勇右軍拂曉由蒿壩濟左軍直逼百官當敵衛要衝迄午正乃始克濟兩軍鏖戰於龍山前後計八小時之久砲聲珠連不絕敵不能支向甯波方面潰遁我軍完全佔領百官獲砲三尊叛兵遺留鎗械子彈裝具無數叛兵死傷甚多我軍死傷尚少查甬兵數本不多經此次大挫抵抗力已失甬城指日可定幷聞等因奉此查我軍既獲勝利亂事指日可平爲此布告各軍民人等仍各安居樂業不得稍有驚擾切切此佈

○湖州通信

◎鎮使布置防務　嘉湖鎮守使王桂林近以甬江不靖恐有黨人乘間滋擾害治安特飭各縣水陸營警加意嚴防隨時會哨所有境內教堂醫院以及外人財產由該管營警協力保護查長興泗安鎮與皖省接壤地處重要令飭陸師第一營李營長督備隊統帶張陰榮各派軍警擇地分紮一面委任本署某副官會同水警趙區長督率師船往來梭巡以期周密

◎商業頗受影響　此次甬江之變鄉境頗受影響湖地自湘粵等省決裂各莊往來帳款以及匯劃兌現一律停頓頃接滬電甬地不靖消息金融愈形緊急絲繭兩業先已停秤市面因之疲滯機戶出貨乏人收買多數典質以濟目前現正各業採辦年貨之時全賴金融活潑以資轉移故商人無不蹙額嗟嘆也

◎鎮署槍決盜犯　盜匪徐元奎梁光福兩名於本年十月十五夜聽從張標等糾黨二十餘人執械行劫烏鎮邱家兜邱集春沈建揚等兩家並拒傷事主一案當由水警第三區將徐梁兩盜捕獲解送使署訊供屬實即於十二月一日派員押赴失事處執行鎗斃矣

○嘉興通信

◎甬事消滅安民　甬事消滅已由禾城軍警各官長迭接省電當即出示安民並由縣知事張昌慶函知商會轉告商民人心爲之大定

◎大批現洋運禾　嘉興自甬警傳來金融奇緊雖由商會銀行各團體出爲維持奈因現銀缺乏周轉尚覺不靈前日上海中國銀行於早快車裝到現銀一萬零五百元又硤石亦運到洋一萬二千元市面頓形活動

◎商業影響彙誌　此次甬事影響於吾禾商業甚微惟當此梢子黃豆登場之際杭市現水奇昂現洋禁止出口轉運滯接濟不及不免略受虧此外絲米兩業亦因現洋缺乏頓貶其價而各布行洋貨店綢緞店門莊買價約較平日賤去二十分之一銀樓首門庭冷落主顧亮無惟典業則擁擠異常亦可見民窮財盡之狀態矣

○揚州通信

◎歡送知事盛況　卸署江都調任淮陰知事周荏貞赴淮履新於本月二日首途揚邑人士恭送者除各界要人外一路香案自縣署直達輪埠連綿不絕並有貧民數萬人夾道跪送其餘萬民傘約百餘把德政牌匾約二三百對更有一般父老不忍周行攜杖道旁挽輿致意周均一一溫慰而後登輪

○鎮江通信

◎注意不法小稽查　近日鎮埠一般無賴流氓多借稽查夥伴名義自稱爲小稽查向各土娼煙窟索取規費並假名搜索搜及行旅人民無不深惡痛絕茲警局沈警佐以若輩行爲不但擾害地方抑且損害警察名譽特密派探警多人在外明查暗訪如遇有此項不法之徒立即帶局嚴辦鎮地商旅自此或可稍安也

◎講演團赴鄉演說　江蘇巡迴講演團團員杜于項趙四君日前來鎮連日在城內外講演通俗教育頗爲詳盡往聽者十分踴躍現已在城演說完畢明日即將分赴徒屬各鄉演講矣

◎鎮紳士驅逐淫僧　鎮紳某某諸君因徒邑九華山住持僧融慧砌造密室奸宿婦女玷污佛門清規傷害地方風化現特呈請倪知事將該僧立予斥逐並一面函知金焦兩山另派妥慎僧人前往住持

○常州通信

◎常埠業已鎮靜　寧波獨立常埠居民驟起恐慌洋厘一日增加五厘已誌上月三十日本報茲悉各界聞甬事恢復西南有停戰和平之希望已鎮靜如常洋厘亦跌至六錢九分四釐半惟市面尚未十分起色

◎鄉董被控傳訊　豐南鄉鄉董包獻言歷被控告詳革已誌前月十八日本報現悉又被該鄉多數校長以捐沒學款呈控到縣陶知事業已兩次傳訊均託故未到致案懸不決昨聞又飭差赴鄉傳催矣

○蘇州通信

◎通飭截留飢民　蘇常道尹王莘林君前日通飭蘇州警察廳暨道屬各知事略謂案奉省令因淮徐海一帶飢民每屆冬令即成羣結隊紛紛南來沿途乞食甚至盤踞鄉村强取食物往往滋生事端加之以上各處本年匪患頻仍難保無散匪混跡其間除飭淮揚徐州兩道屬各知事禁止出境外如有該飢民到境應即派警截留按站遞解回籍以免滋擾而安閭閻云云警廳崔廳長吳縣吳秀芝知事昨已轉行所屬遵照矣

○松江通信

◎拿辦鬧荒犯　張澤鄉十六圖之盛荒田畝約占全數十分之四當該鄉自治委員陳南樞君督造荒冊送署後廿一圖南村鄉民以所造荒冊田數祇有十分之二因六成以下荒歉田照案不得攔入是以有所參差奈鄉民不知底蘊聚衆赴鬧脅迫廿一圖地保徐永祥同向陳自治委員質問要求全數補入當經陳君之子允予補報始行散出並無勤樁之事茲有不逞之徒因平日不慊陳君所爲覓福發匿名揭帖中有焚屋毆人之語致陳君不敢回家匿居他處一面並以鄉人鬧荒毀物爲詞開列爲首之薛鶴樓陳阿虎頭等名單函請縣署拘辦旋經委令那警佐查明聚衆質問爲實並無打毀房屋痕跡復由縣署飭令催征吏楊雨村轉託熟悉該鄉情形之催租吏丁杏泉於昨日渡浦前往將陳阿虎頭拿獲寄押於張澤鎮警察派出所蕭陳阿虎頭爲聚衆質問時鳴鑼之人故有該圖鄉人欲往所中奪回當時因見所中已有嚴備乃雇船守候於浦江馮家渡口擬俟陳阿虎頭解松過江出而攔奪幸被丁杏泉訪悉故於當夜天明時雇用划船繞道毛竹港至松解由縣署經劉承審訊問陳阿虎頭鳴鑼屬實判令收押候究地保徐永祥因不合同往質問亦判處徒刑五月而前日當場拿獲之報荒胡鬧鄉民曹秋桃等四人聞亦從嚴判罪李潤之知事因須向齊省長面稟辦理荒政之經過情形及五厘鬧荒鄉民之如何懲辦故於二日上午搭車赴甯唯鄰縣金山亦已發見鬧荒風潮故各業戶之主張均以嚴懲鄉民爲唯一辦法以除收租之障礙云

新評二

（知我）

◎國會問題

今日國會之爭共分三派有主恢復舊國會者有主召集新國會者有主張仍留參議院者各樹一幟不肯相下法理既無可憑事實亦莫能決數月來種種風潮本因國會問題而起然而風潮愈多國會問題亦愈糾紛而不可解矣

雖然若究其實際則各方面亦何嘗有人眞爲國會而爭哉所謂舊國會也新國會也參議院也皆不過藉是爲一種作戰之題目求遂其攫取權利擴展勢力之欲望耳嗚呼以國會兩字供諸公之口實亦國會之大不幸也

謝至劉百鍊丸愈我遺精　道學大家
上海三馬路錬雲藥房敬錄

[illegible]
重要機關掌生殺之威權　病宜慎密保護
上海四馬路五洲大藥房發行
助肺呼吸香膠　每盒二元　每打念元

鳴謝推拿良醫錢福卿

萬家春番菜館遷移廣告

中西醫院新法戒煙注射　梅毒聖藥六百零六號

添增新班
本公司爲便利起見另添增新班德清新市善璉雙林各處各派妥友招待擇本月十九日開駛特此佈告　正昌局啓

棉紗頭賤售

新康洋行房屋召租

奇異靈便新發明之陸地飛行機

大泥城橋堍移馬路口　美華寶記照相公司擇本月十九日開幕

上海合豐昌洋廣貨號是月十八日起大減價十天

注意　新式電燈泡　增光明省電費
工部局電氣處啓

沈巴拿馬賽會得獎　長期會金牌獎　鏡面散　功效有神出入之妙

包治目疾牙痛止耳症　仙丹

頸項結核　瘰癧丸

諸瘡一見消　專治乾濕癩疥瘡

感謝第一　咳嗽膏藥

灰鼠羊皮　新貨已到

感謝　白帶丸

北京保春堂包醫　下疳　痔瘡　楊梅　橫痃　白濁　癬疥

啓謝上海第一名醫　汪家田

在申二十二年天下有名　永壽大藥房　專賣好藥

立愈癲疥瘡藥

耀華七折

斷根不發　治頑癬藥水

麒麟保腎膏藥

德軒氏　白濁丸　眞靈驗　果然三天包愈

老白濁

沙市同震銀樓
本樓自開設以來迄今已閱五十餘載誠信貿易蒙各界諸公賞鑒如各埠有與本號牌號相同者與本號均無連帶關係恐未週知特此通告 乙2351

江蘇銀行廣告
總行設上海英租界江西路五十一號電話二四五二
蘇州 南京 兩分行
內附設儲蓄處
鎮江 南京 南通 等處設有分行 下關 徐州 蚌埠 清江浦 上海 無錫 蘇州 等處設有堆棧
本行開設七載素承各界信用總行設在上海江西路五十一號專收存款兼做匯兌押滙貼現抵押放款買賣生金銀及銀行應辦各項格外克己以待自有堆棧堆存押款貨物及客商寄棧各貨並在蘇州 上海總行內附設儲蓄處專為存儲零星款項凡有銀元一元以上均可存儲活期利息長年四厘六個月年息五厘至年六厘並有特別定期儲蓄存款亦常年六厘惟利息可分四期每三個月支取一次以資便利倘蒙惠顧本行無不竭誠招待也
蘇州閶門內德馨里 南京城內黑廊大街 鎮江風神廟巷 無錫竹場巷 南通西門關帝廟 清江浦 南京下關惠民橋西首 徐州東門內 蚌埠頭道街 上海蘇州路第四十五號 南京黑廊大街淨覺寺內1354

淋毒梅毒斷根良藥
哈郎清血補身丸
美人體中有此可懼之花柳毒菌
豐頰曲眉明眸皓齒 海棠梨花之豔 未以足比其美 而其人一染花柳症 則無數毒菌潛伏于體中 漸々發于外或為疹瘡 或為盲目以至鼻梁崩壞 陰部腐爛 種々慘毒接踵而至 故無論何人苟感染此症 則速服此寰球無二之**哈郎清血補身丸**以全天賦之身體 是為功要 抑此**哈郎清血補身丸**係驅除毒菌之最良藥 一服用之則以化學的作用鑿滅花柳毒菌與便溺俱驅出體外根絕乾淨斷無再發之虞 其輕症者服用二星期尿通痛止紅疹消退能防毛髮脫落其他頭痛倦怠食慾不進血色蒼白諸症 全治如拭 其症重者 服用一個月則入骨頑毒及便毒下疳發疹鼻梁障害以至並發之痔瘡等症 逐日治癒殆如再生之人其神効奇絕毫不容欵人生之幸福莫大焉 藥價大瓶大洋貳元每打二十元小瓶大洋一元二角每打十二元
近來有奸商羨望**哈郎清血補身丸**之聲名隆起假造粗藥魚目混珠以圖牟利者藥名雖相類似而其効力則不啻天淵暘願諸君幸認明骨牌之圖之商標及**哈郎清血補身丸**字樣庶不為其所誤矣
經理所 天津東亞公司 漢口河街小瀨木洋行 奉天四平街大德生 營口中西大藥房 大連寶生公司 上海四馬路中東藥房 發售本舖 大阪清水谷西之町 順和堂大藥房

總經理 上海四馬路中東大藥房 上海河南路東亞公司
丙5976

家有婦女小兒者注意
預防未病
去年受凍瘡之累者今年速用此藥簡捷患處可包不發若已發出三天包愈 無效退洋 （此欄細字多處不清）
包愈

咳嗽氣急
燕耳散
此藥以燕窩白木耳為君配以半夏貝母王道可靠靈驗異常每洋兩瓶另有立愈咳嗽氣急三角每瓶發行經售處同上 丙5726

德軒氏半夏餅
累然痰化咳止
嚮昌德寶號台鑒敬啓者鄙人今年六十三矣當弱冠之年即持家政每值冬寒咳嗽大發氣喘不停向杭城諸醫診治無不應手服各藥房之藥丸丹均無效驗適聞師弟陳春生在申江後馬路乾記弄晉和莊執事指示上海老閘橋德軒氏所製半夏餅有益肺之一料費洋八元友人由戚林試服同福公司無不應手服各藥房寶號肺部消痰消痰止咳逐法果然咳止人世其業也 茲特奉上郵票一千分作為保證以備登錄報章即請寶號濟世活人項非處為可附價銘揭感 杭省萬橋馬路華豐茶棧 乙1431
德軒氏半夏餅 大盒二元中盒一元

補腎固精聖品 懷中秘寶
外用固精強形健力辟邪種子立時見功另有男女界仙丹發達愛情防毒每盒一元三馬路元利里一二號對門中西大藥房馬王氏照相館與英租界開設新昌里

上海鐵馬路新開 郭振德官燕海味南北貨號
擇吉於舊曆十月十六日開幕
各界諸君惠顧本號特備各種海味南北貨及各種官燕食品一應齊備各貨揀選精良定價從廉如蒙惠顧另有折扣無不格外克己請認明本號商標庶幾無誤

上海五馬路寶善街西首 利順成號新屋落成
今擇於舊曆十月十六日開幕露佈
各界諸君歡迎惠臨敝號原因今夏房屋翻造遷移今新屋告竣仍回原處開張新添各國洋廣雜貨一概俱全定價從廉以答諸公雅意方知言之不謬也
本號開設美租界天后宮橋北七浦路轉角新建洋臺門面自造各種京貨綢緞布疋各國洋貨各物自製本號主人謹啓 竹布梨園應用各樣被頭小帶各色絲線精美早蒙 乙1997
電話北一〇〇一 乙1563

京直奉水災義振會敬謝慨助振欵諸大善士第卅六次報告
（捐款人名及款數細字從略）
三馬路中國銀行樓上本會事務所啓 1220

極品眉壽種子丸
易曰有天地而後有萬物有萬物而後有男女孟子曰男女居室人之大倫也由此觀之男女之道顧不重哉雖然有生育然後有男女男女居室陰陽調而生育之機遂若我國人口女多於男故社會風俗生女之榮不若生男之重矣惜乎世之富家妻妾充盈之家恒有抱伯道無兒之慨人生之大不幸事孰有過於此哉然而天下無能生育之婦女其所以不生育者要皆由男子體弱多病陽萎精虛或見色而先遺或未交而即泄致夫婦固有之愛情頓形薄弱而生子之望愈不可期矣是豈婦女之咎哉此**極品眉壽種子丸**力最宏深與他種方藥迥不相同按市售種子藥品類皆亢陽者多能力薄弱不能收圓滿之效果惟此丸每次祇須服二小粒計重不過數厘每日服三次統計不過一二分服後不知不覺能使固精封髓安腦壯神一面另取外用藥搽擦之可保精神從此中功效有不可以言語形容者從此藍田種玉易如反掌凡求子情切之男子親於生育之婦女服此可以一索得男真廣嗣之仙丹生育之寶筏也諸君倘亦有意於此乎盍起而購備之 每盒連外搽藥定價洋二元五角
經售處上海 法大藥房 四馬路五洲大藥房 三馬路中法大藥房 抛球場華彰洋貨號
總發行所香港永樂街瑞昌西藥行及各大藥房均有出售 丙1961

直隸灤州礦地有限公司第五屆分派股利廣告
敬啟者本公司訂於本年陽曆十一月十九日起在天津法租界本公司事務所分派第五屆股利並隨送帳略屆期憑息單發給 此啟 甲50

灤州礦務有限公司第五屆分派股利並發公積存摺息銀廣告
敬啟者本公司現訂於陽曆十一月十九日起在天津法界本公司分派處開聯合營業第五屆股利及公積存摺息銀並分送股息單存摺照發 諸君屆期憑息單存摺照發 甲5015

德華銀行總清理處廣告
為廣告事奉財政部外交部令清理設在中國各地之德華銀行事宜業經著手辦理凡華人及中立國人對於該行享有債權者由本日為始限於一個月內函知該處地點清理處聽候定期償欵又凡欠有該行欵項者亦由本日為始限於一個月內將欠款一律還清若逾期尚未清還本處另有處置辦法勿得遲延切切特此廣告
上海德華銀行清理處 六年十一月十三日 外灘十四號202

通告大衆
Vaseline
TRADE MARK REGISTERED
上列商標係美國旦士寶公司西名即 The Chesebrough Manufacturing Company, Consolidated, of New York City, U.S.A. 所獨有者用以判別該公司所製之品物故不論何人何行不得假冒或擅用之否則一經察出必當照例懲辦決不寬貸恐未週知特此通告
禮明大律師代旦士寶公司啟
FLEMING & DAVIES Attorneys for Chesebrough Manufacturing Company, Consolidated.

立止白濁丸
五淋白濁誤服藥極易得病時發時愈而因為根害及後患以製遺身體毒生成不衰本局用本地製藥誅滅為雨後減毒成功必如火疾天以圓盒每盒元製害夏年及之三大身入損耗身體七天痛減和止滅止白元元洋處雲年肺雷丸同盒十不一體而下盒功效每盒大洋元每打連精濁和止七天每打方製白濁丸每盒洋元裝盒價一律無偽論補虛腎益精（細字不清）
上海北浙江路首七隔壁門牌十八號樂生公司啟 丙3032

招聘庶務員
今欲招聘帳目管理員一位須有百元現款擔保月薪從優願意者每日上午十點至十二點鐘請至九江路西首九如里七號接洽可也 乙1618

敦和祥男女帽莊
本莊由京城分現歷有年所此次特聘頭等技師見加工精製各式新樣為等帽帝青時新紗緞瓜九定價照超女帽包兜扣貨不賜合單包退換招牌須認明上海英大馬路望平街口

貴重房產出賣
英大馬路北石路口香粉弄即天津路第三十七號廂二上廂一一三三宅及八號地契四分一二廂九宅道十八年五千可收房租洋一進每年百六十元出價若干該產情願法界處接洽可也請即函達念二號陳宅稀家橋乘安里啟 丙6005

兪禮達夫畫例
花卉潤格屏條八尺每條十元六尺每條八元五尺每條六元四尺每條五元堂幅加倍扇面一元冊頁一元紈扇加倍 惠件一律交上海北四川路橋城內各大經理處 乙2192

健脾化痰固腎定喘奇丹
龜蜂丸
蟒之為物有赤白寄常之別惟白者入藥著神學家然性質燥熱華人陰虛者居多入藥不合流弊殊甚本局以化學專家洪氏發明由龜甲內提煉骨髓之液補精益血加以純陰之品製成此丸專治陰虛火旺肺癆咳嗽等症功效之速不可思議（細字多處不清）
○失調病後 ○腎虧腰痛 ○脘腹膨脹 ○濕痰飲血 ○勞傷虛弱
○脾虛遺精 ○痰迷癲狂 ○肝陽不寐 ○肺虛咳嗽
每打八元 每半打五元 十元一打 每瓶大洋一元
小兒福幼丹
此丹專治小兒痰多咳嗽傷風傷食寒熱急驚抽搐諸症此藥所最奇妙者在於服下不往往諸危極之症雖服之極大便而出痰迷嘔吐久病大瓶一元小瓶五角
南堂藥局 上海英大馬路小菜場對過貴州路沿街頤 外埠各藥房均有分銷 乙2168

咳嗽立止藥
諺云。傷風咳嗽。最易成癆。是故咳嗽一症。醫治宜速。此藥專治各種咳症。無論乾咳痰咳。痰壅氣逆。以及新染久病。服之並效。凡患咳嗽諸君盍速一試。毋自誤也。
大瓶一元 小瓶五角
南京路卅六號 科發藥房監製

崔氏驊半夏
功用
黃帝與岐伯論咳嗽岐伯謂五臟六腑皆能令人咳咳最傷人能使六脉營虛臟腑牽動予謂無論五臟六腑之咳皆必假道于肺故肺為藏痰之器即是明證至推其生痰之源良由脾土虛濕清者難升濁者難降留中滯淤而成痰故治痰必先治脾脾運既健則痰自化矣然痰亦有五飲亦有五若痰在脾經者名曰濕痰其人面黃嗜臥腹脹食滯痰在肺經者名曰燥痰又曰氣痰其人面白風喘寒熱不樂痰在肝經者名曰風痰其人面青躁怒便溺秘遺痰在心經者名曰熱痰其人面赤心痛口乾昏燥痰在腎經者名曰寒痰其人面黑足寒心多恐怖若素盛今瘦名曰痰飲咳吐引痛名曰懸飲身體疼重名曰溢飲氣短不臥曰支飲嘔吐背痛曰名曰伏飲以上五痰五飲古人治法不同惟崔氏驥製半夏竭盡心血功能出奇勝不論各種痰飲咳嗽服之離不起沉痾永無再發之患近妥精益精匠心獨運凡多痰之人服此半夏能將己成之痰淘汰化為補液以天一之水其汰出之頑痰或走大或從口吐此法古人所求有繼面試神驗昭彰不靈包退大盒兩元四角小盒一元二角
上海益湯弄絲業會館後寧波路口 五開間門面 崔氏瓣香廬驥雲氏總發行所啟

震寰泰西樂隊啟事
本社創於民國二年集合學界十餘人悉心研究悲壯樂律譜典久臺各界貲許觀夫混埠樂隊林立大都集合無業游民卑部惡習即欺世賬錢損我國要還笑外人然異傳之樂隊亦祇一二本社價目每隊十二名二十元以三小時為限全日六十元或事務所老北門城腳南京路繼辦臣洋琴行 5528

上海四馬路中和里口
百代公司和記
各色小調到申 （三麻子）蘇三搜府 封金掛印 關公挑袍 （雲甫）行路調子 （劉鴻聲）法場換子 求金 烏龍院
各色機器唱片一律到申
特請諸君零售每逢星期照常交易 電話二八六二 乙1213

上海英大馬路

東亞大旅館新張廣告

本旅館特建偉大洋房命名東亞規模壯麗佈置整齊傢私則並列中西水喉則兼備冷熱有貫汽管以爨嚴寒配置波燈藹資消遣電扇光耀一堂電梯涼生滿座電鐘代勞上落或欲一喚即來酒吧消愁解渴檯或之酒水盈花處欲開縫坐菜較室之中西層備德律風層處餐便自來水運或安排浴房配處煖候廁所美置水氣凡茲外處握斬雜書斯觀之之麗如可內容壯繁華招想藝房雅潔美待遇全比英讓之酒店何多伊焉際茲新張駕始正盼枉不光臨如蒙棄無任歡迎電話九百七十號一在廣州長堤大馬路

甲0509

貨眞價實批發從廉

百補大保丹

林公 戒烟參餅

補身小保丹

眞牌 強種百補丸

老牌 辣克紅補丸

靈驗 婦科種將湯

國產 金精石牙粉

立效 三陰瘧疾丸

神效 小兒疳積糖

玫瑰洋蜜糖

潤髮生髮油

上海總發行 嚴大生藥房 東棋盤街

麥家圈 大生藥房

Z1367

新發明德爾科電機

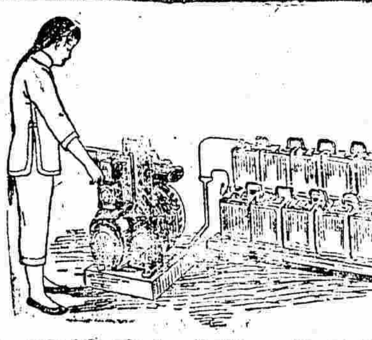

各鄉鎮皆宜購用

燃用此機既無煙煤又無油味異常清潔其所發電力少則可燃十六支光之電燈三十二盞多則可燃十六支光之電燈六十二盞且夏天更可用以轉動風扇誠世界最優之製造品也本行已由外洋運到此項全副燈機及各種燈泡風扇等物價廉物美此項電機十分穩妥絕無危險費亦極省或用汽油或用火油各隨尊便每夜用火油一咖倫即可燃十六支光之電燈三十二盞且此機之構造簡單牢固十分耐用毋須時時修理百凡君子閨閣名媛請移玉至敝行樣子間參觀便知言之不謬也再凡有來往函件關於電機者請直寄協隆洋行德爾科電機部為盼

總經理 上海江西路B字十八號 協隆洋行 電話一零八

Fearon Daniel & Co, Inc, Shanghai 甲4584

分售處 天津 北京 哈爾濱 協隆洋行

上海 順亨洋行

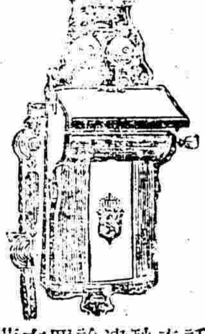

啓者本行經理挪威國著名電機廠專門製造各種電話器具及電話鐘用各式材料兼備尚等海立森乾電貨眞價實與衆不同久已馳名中國各大城鎮近年以來京津粵濟南長江蘇浙電話各局無論內地新設公司等均向本行購買應接不暇極蒙各埠同聲贊美有口皆碑均歸上海本行一家倘蒙軍政商界賜顧者請至上海黃浦灘十號本行華經理傅榮慶君接洽無不格外歡迎

4311甲

上海匯豐銀行及虹口分行告白

啓者本行收足資本洋一千五百萬元公積英金一百五十萬鎊又銀洋一千八百五十萬元共合洋三千二百五十萬元另議定備用股本洋一千五百萬元總行設在香港分行在厦門暹邏巴搭維亞孟買加爾克搭廣州可倫坡福州營口哈爾賓伊羅伊羅意布軸化神戶可喇倫伯倫敦法國馬拉夾小呂宋長崎紐約北京檳榔嶼光西貢舊金山上海新嘉坡沙喇倍約天津青島橫檳各商存銀或活期(即往來帳)或定期均請至本行面議本行收買本埠期票並辦理一切銀行應辦事宜本行滙票可滙至倫敦及歐州印度新金山美國中國日本等處各大通商碼頭

民國六年二月二十日白

甲4701

送診

○○○○○○○登報之日起○○○○○○○

近來時疫流行世鮮知者病每不起平湖朱蘭石先生研究內經三十餘年而於時疫一道活人尤多先生云內經重視時症而於歲運列圖垂教萬世張仲景先生作傷寒論取法內經熱論中今夫熱病者皆傷寒之類也傷寒兩字是風寒暑濕燥火六因之陰寒死氣人一受之易於傷生故命名曰傷寒治去汗下兩禁尤以下燥尿為大病之门的傷寒論皆言傳經之變而退治之變不及言內經重言中明五臟六腑移寒移熱之變經云去病務去病務絕不疾而恐凝滯不絕而恐遺患星火燎原醫家不可不慎視其初也治病之道貴在切脈別之在眞陰眞陽耳經云別於陽者知病處也別於陰者知死生之期今世切脈一道全不講究欲起沉疴不亦難乎吾儕勸先生行道救人先生已允送診一月登廣告願患病之同胞急往就醫也

診期 門診上午九時至十二時只取掛號二角 出診下午四時起號金外加車資四角遠道酌加

診所在雲南路大慶里二弄第二家二百零三門牌

介紹人 陳小蝶 錢壽甫 周蓉江 虞漁坪 沈洪泉 張雲卿 程武庭 周子庭 鄒人華 凌申甫

大世界 十月份贈品月券

大世界售出之品月券第一期至第十期標準物品本年十月一日起售月券發出之後承各界惠顧每售出一萬分仍照章贈品…(下略)

甲4885

上海三馬路西禮拜堂後安康里 溥愛醫藥社 倪壽齡醫學士監製

婦女血崩藥

每瓶大洋一元

婦女經崩過多血崩不止凡服此藥下血立止如外力自埠神靈片刻俗稱海服過險症敗名後立效給信

拔毒止癢 癩疥瘡藥

此藥專治無論何種小疥瘡…癢止濕三止一擦…上海北角半牌元頭…

Z8123

咸謝德法製藥公司

化痰止咳茶葉

天時上北海…三馬路…購茶…

丙1037

新汽油遊船出售

啟者…新造汽油遊船…

德國牙醫生沙而茲

本醫生德國柏林高等學堂畢業現寓上海四川路五十號新洋房…拔牙鑲牙…

電話一八八二

丙5925

廣告 上海五馬路正豐街

安裕泰茶號 名茶 各號批發 本號外門市

錢莊德源 公債中交票 收儲蓄 兌現

丙1390

白濁香甜露

此露專治白濁…每瓶一元…

彙司公司

男式新到上等絲絨帽 頂上中國尺寸合式

雨衣 各色毛絨襯衫 現元色皮便帽 一概九五折

彙司公司 南京路江西路轉角

9009

廣東杏濟堂 一掃光疥瘡藥

專治諸般瘋濕小瘡毒疥瘡…每盒大洋二角…

Z592

上海英大馬路

東亞旅館

統辦環球貨品

先施公司

物美價廉

屋頂樂園

本公司創設於香港繼之廣州其分設上海又十七…物美價廉…

上海公立醫院

南市碼頭三泰

戒煙 接生

一喉症血清療法
二肺癆治療法
三腫癆預防接種
四梅毒六零六療法
五淋濁治療法
六鼠疫血清療法
七懷孕十日確斷
八腹中男女確斷
九痢疾斷根立治法
十電氣光線療法
十一食補充氣療法
十二各種理化療法

割症 救急

病床式百任院自由

門診上午

正大光明 萬應眼藥水

眼患概由內膜發炎或粘膜發炎所致故眼藥從無用熱性者然寒涼過火亦屬不宜惟能去膜炎為最好此藥係本藥房託化學專家考求而得成本既重製法又經中外名醫試過三年無不贊其正大光明之妙此佈告凡眼患淹纏既久且重之症一用水便可退消至風火赤眼等輕症手取立效更不待言妙在此水入眼昏者立明痛者止當場可驗非虛言也價格每瓶洋二角

總發行所上海中英大藥房

Z1387

上海英大馬路 天福參燕海味南北雜貨號

只此一家 現盤格外克己

京都天寶齋藥房 秘製三天包愈珍珠號白濁丸

天下馳名◎靈驗妙藥◎一治五淋白濁◎一治楊梅結毒◎如不效驗包退還洋以昭信實

1840Z

勝洋公司 最新影戲機片出租

本公司外國新到影片…

Z1331

兒科聖藥 萬應回春丹

專治小兒急驚慢風…每瓶一角…

兒疳積散 肥

Z1524

包愈斷根 心胃氣痛散

此散無論何種心胃氣痛…每瓶大洋一角…

Z1829

感謝立止化痰 咳嗽茶葉

84…

請諸君 購面麻藥水注意

來信…

三日愈 癩疥瘡藥

每盒二角…

同益股票公司 始創一劃

1330

商務雜誌

民國六年十二月四號禮拜三

各銀行匯兌行市

金市

錢市

股票証券時價表

棉紗市

東紗

印度紗

三品紗

花衣

火油

米麥豆油

進口輪船

四號陰歷十月二十日禮拜二

出口輪船

五號陰歷十月二十一日禮拜三

本埠新聞

◎甬事平定後之滬聞(三)

▲潰兵之解浙遣回　上海護軍使盧永祥日前據警廳解到在新寧紹輪船截獲潰兵二十九名押解護軍使署訊辦等情已誌本報茲悉此項潰兵業經軍署軍法課分別詰訊身藏銀洋與發給遣散費五十元之數相符並無行刦證據寬復盧使諭即遣回杭州分別遣回原籍昨日下午特派稽查員郭金生等將潰兵三十九名押乘滬杭火車於五句鐘開車前往一面電知浙省查照派員守候押回遣送原籍云

▲法公堂續訊潰兵　新北京輪船由寧波開駛來申在三夾水地方被水警第一廳警員登輪查見形似敗兵之周希來即周喜善等二十四人因該輪係屬英商故船主不允將周等交警員帶去故由警員隨船抵滬停泊後船主報告法捕房由捕頭稟明法領事至輪船上將周等一併帶入捕房錄明供詞解送法公堂審訊等情已誌昨報昨日捕房續將周等解廨請訊經讞員聶宗會同法副領事德君升座特別公堂專訊此案官問周喜善曰二十四人中是否均各認識周答稱傳奎即傳桂周子明陳子眞等均係營中同事餘人均不相識又訊周子明獨立時奉令隨同兵士開往百官鎭失敗回寗供杭縣人在寧波第五團三營僉營長處當差波後向王知事領得川資洋五十元帶同妻子乘輪來申現在妻子住在法租界永安街豐泰客棧內聶君問既領五十元何以你身畔祇存十元答稱尚有四十元交妻子取去以作旅費洪干城供江浦縣人在第一營第二連充當額外軍官家居寧波地方於六月間奉衛戍司令官馮裕恩委任爲輪船稽查員至九月間因患肺病告假在家獨立時假期未滿故未附和而家屬住在寧波恐有危險意欲回籍苦乏川資故此來申欲乘火車往杭州再回浦口原籍措資到手再至寗波携妻兒回籍陳子眞供諸暨縣人在第九連當連長獨立時適請病假應辦職務由庶務長代理故未開赴百官鎭伊等失敗回甬後我即將軍械繳與衛戍司令部雖非統屬因無人接收故繳在該司令部繳齊後向五團本部王知事處領洋三百元即携同妻兒乘輪來申妻子現居同豐泰客棧內是實陳世甫供處州人在第五團當額外連副獨立時奉令守衛團本部劉團長失敗回寧後我即將槍械繳與王知事領得解散費洋三百元帶同妻兒兩人來申寓居同豐泰客棧內楊國寶供義烏縣人在第五團當兵獨立時奉劉團長調赴百官鎭後見童師長帶兵到來我等即退回寧波繳械領洋五十元回籍因百官地方交通斷絕故此來申再回義烏縣原籍所有當票二紙均係粗布衣服於獨立時質當當票上註明年月請察吳士永供諸暨人在第五團當兵獨立時奉團長命令守衛火藥局繳械後領洋五十元因父親現在杭州爲麪店生意故此欲往杭州父親處幫同營業度日楊德秋供義烏縣人在第五團當兵團長令開赴百官鎭失敗回甬繳械領洋五十元携帶皮箱兩只來申被拘後皮箱諒必吊存捕房潘洪根供紹興人在第五團當兵獨立時奉派在團司令部充當守衛兵繳械領洋後因交通梗阻故此來申乘火車往杭州再回原籍周德福供諸暨人係第五團兵士獨立時派在大校場守衛領洋五十元來申再回原籍洪士法供嚴州人在第五團當兵獨立時守衛團本部領洋五十元後因回嚴州原籍須從杭州上駛故來申換乘火車往杭州再回原籍陳祖孝供靑田縣人係第五團兵士獨立時守衛火車站領洋後因胞兄在杭州開茶館故此來申再往杭州投奔胞兄處謀生楊濟供諸暨人在五團當兵開赴百官鎭失敗回甬領洋來申欲回原籍楊全善供紹興人在五團當兵獨立時守護火藥局領洋五十元來申即欲回籍楊興濟供義烏縣人在五團當兵開赴百官鎭回寗領洋乘輪來申即欲回籍李嘉根供蕪湖人在餘姚縣地方開燒餅店爲生現寗波有亂事將店收歇來申找尋朋友王金山謀事是實羅春華供安徽人在寗波地方賣燒餅爲生此次因亂事故欲回籍道出上海誤爲兵士致被拘案宋忠良供嚴州人在第五團當兵獨立時因患病在醫院醫治雖未開差出外因有械可繳故亦領洋五十元乘輪來申再回原籍莊和記供處州人在五團當兵獨立時派在火藥局守衛領洋來申即欲回家羅竹春供嚴州人在五團當兵奉令開赴百官鎭回甬領洋來申再回原籍陳金桂供嚴州人在五團當兵開赴前敵回甬領洋來申回籍葉順林供杭州人邱金書供係嚴州人均在五團當兵獨立時同守火藥局後各領得洋五十元來申再行回籍訊畢又問周喜善箱中所藏何物對稱一箱內均是書籍一箱內有洋一百二十八元及衣服若干件又訊傅桂稱帶有皮箱一只內藏衣服是實中西官會商之下以周子明洪干城楊國寶潘洪根周德福楊德秋陳祖孝楊濟羅春華宋忠良楊興濟莊和記羅竹春陳金桂洪如法李嘉根等十六人毫無搶刦實據着一併開釋尙餘八人暫行拘留因邱金書葉順林吳士永楊金壽四人口供稍有不符周喜善傅桂俟檢點箱中衣服與所供是否相符陳子眞陳世甫有無妻兒住居客棧查明核辦

▲甬警廳報告詳情　寧波警察廳長周佩璜及水上警廳長王醉卿致函寧波旅滬同鄉會報告寧波獨立情形云此次甬地發生獨立風波之原委係葉旅長於二十二日晚由海門檢閱回甬二十三晚邀請王廳長張總隊官錫伊時葉旅長言浙江自老楊來後好似亡了一般私宅後復激周廳長去劉團長已先期在焉當現在段閣既倒段系當去可免禍根並藉此機會收回浙江此間軍界業已決定云云言時劉周張默未發言約二十分鐘後各人均從良心上發規勸之詞均不見聽各擬散去葉劉二人同言現有蔣伯器徐聘耕韓玉堂三人已來甬可晤談言已即出見蔣徐韓等更以激烈語言說明不能不獨立周王等乃言我等警界中人只能維持地方秩序他亦無能爲力言後時已夜十一時矣周王二人告辭徐聘耕亦隨周王至周公館有一步不能離之勢至二十四日下午一時又召周王去囑周任財政處長周不允又勸王任軍務處長王亦拒絕旋勸令王寫信勸張童兩師長王迫於勢願稿抄寫送杭其不能自由如此至六時顧鎭守使被電騙來甬與徐之監視周王等稍鬆於是周王密商對付之周王等同調二十五日早兵隊已出發至是日策王則調超武兵輪周則調鄉間警察至廳一面派人與童師長接洽情形二十六日葉旅長召集紳商各界開會葉蔣相繼演說周王發言願發表意見後由黨人周日宣者强周王到不周王二人均以維持地方秩序爲任他不顧問間爲調散會後蔣伯器有一函致道尹內云派周日宣爲財政主任又派定紳士六人爲助紳士因之恐懼均赴道尹處請示召周廳長到署周廳長又略示反對意見自主之通電發出並未通知周王等周王後閱報載始悉即請童師長代電聲明背列二十九日晚甬軍敗回擬進攻警廳佔據城池藉本埠爲通商口岸即使省軍到地如欲攻打外人不免干涉以釁再作發展之計爲周廳長探悉即收鹵警作防禦計劃一面專人通知王醉卿廳長將超武兵輪速開來協助適商會總理費君及紳商多人到廳周廳長將探悉情形告之以期保持秩序紳商出而調停說好籌欵八萬與之商之周廳長周以能繳鎗械方可允從否則仍不如武力解決於是城門閉江橋斷人心大慌警察於是將司令部軍械局火藥局均行佔據商會諸人再出調停後議定由知事出面繳械時已三十日早四五時矣至八九時潰兵忽出而搶刦十餘家損失約數萬警廳及超武各緝獲十數名由王廳長當塲鎗斃人心稍安翌日省兵到境秩序大定此係此次獨立始末大概情形也

▲南車站又獲散兵　滬杭車站第二區三派出所巡長張桂芳巡警陳春和等昨日(四號)上午十一時許在車站查獲浙江散兵張樂天章寶發葛志明沈長林四名帶所轉送二區奉余炳文警正訊據張樂供年三十一歲前在寗波鎭海砲台上尋管藥庫友人張守標未晤乘輪至上海現擬搭車回杭被捕是實章寶發供年三十三歲杭州人曾於上年三月二十日投充寗波第二師三旅五團一營一連三排六班兵士此次獨立後被寗波知事解散來滬現回杭州被捕詰之葛志明供年二十四歲與章同充兵士獨立之後遣散來滬沈長林供年二十二歲杭州人不認潰兵余君得供立派長警八名荷鎗於下午將敗軍四名一併押送龍華護軍使署核辦

又一訪函云護軍使署郭稽查員於昨晨在南車站截留由浙來滬之兵士葛志明張寶發張祿天沈祥林等四人當因葛穿灰布軍衣是以疑而盤詰始據張寶發聲稱在浙江陸軍步兵第五團一營第一連部下當兵奉散乘輪來申擬乘四等車赴杭回歸諸稽原籍並在身畔搜出大洋四十元惟沈祥林一名乃係杭州來滬購貨之商人並非散兵當即送由軍署聽候一併送杭遣回原籍云

▲水陸警搜查嚴密　松滬護軍使盧永祥前日接到浙江楊督軍來電以浙事雖已平靜恐有潰兵竄逃來滬請飭軍警隨時截拿等情已詳前報盧護軍使接電後陸路已派軍警偵緝惟江浙交界浦面昨亦責成水警第二專署長沈葆義督率所部各師船用巡緝小輪拖帶每日輪流至南黃浦江浙交界嚴行查緝凡由浙江開來之烏山船百官船均須搜查一過而淞滬警察廳長徐國樑奉令後又飭偵緝隊長每日督隊分赴南市十六舖各輪船碼頭守候所有浙江開來之商船到埠亦須搜查如有形迹可疑之人即行拘拿訊辦云

◎派船裝煤將發生交涉

大陸報云中德宣戰後華政府所捕之奧國商船中國號昨(十二月三日)已派赴秦皇島運煤此事大約又須發生重要之交涉因前協約國已商於華政府將所有逮捕之敵國商船歸協約國承租今派該船裝煤勢必起爭端云

文匯報云中央政府所扣留之奧國商船中國號近曾大爲修理者已於昨日懸英國旗離滬

◎工巡局遂議劃分事宜

南市閘北兩處工巡捐局劃分一事訂期七年一月一日實行各情迭紀前報茲聞該兩局劃分後所有征收地方捐稅分四六份支配現正從事準備杜局長特訂八日(即陰歷十月二十四日)星期六午後三時邀請新委之滬南滬北工巡捐局黃曹兩局長暨南北市名譽董事等到局會議進行手續

◎各國金幣兌換價之決定

十二月分海關各國金幣兌換價已經決定宣布如左英金一鎊合關平銀四兩三錢六分每關平銀一兩合法金六法郎三十桑的姆每關平銀一兩合五馬克百分之十四每美國金洋一元合關平銀九錢二分每關平銀一兩合日幣二元一角二分每關平銀一兩合三盧卑百分之四十四每關平銀一兩合俄國九羅布百分之四十七每關平銀一兩合英洋一元五角

◎上海金融商情近况(錄銀行週報)

上星期洋厘飛漲銀拆增高無非以甬亂發生影響及於滬市所致目前雖已敉平惟總計此次損失已屬非細歐戰消息漸呈和平之象先令或不致再見增長各業本屬平疲加以甬亂影響益難起色茲就其詳情分述之如左

▲洋釐　英洋最大七錢三分七厘最小七錢三分龍洋最大七錢三分五厘半最小七錢三分上星期洋厘本不看漲乃上星期二寗波忽有不靖之舉人心恐慌乘之花米用度加增本埠及崇海一帶將近三百萬元洋厘遂至飛漲幸上海中國銀行竭力設法在前星期內售出銀元將近二百萬元並派員向南京造幣廠商請加開夜工趕鑄運申以濟市面而業已運來者將百萬元其餘尚在趕鑄就本星期而論洋莊棉花去路已衰各花行洋用必減米用雖在當令惟與花用不同蓋米用雖行家與顧客之間均以現洋交易而現洋則仍在市上也目前甬亂已平市面安堵如造幣廠仍不停鑄本星期洋厘決不致再見高漲也計上星期內洋元進出兩抵洋元溢出八十萬零七千元合前星期庫存之數結存洋一千二百五十五萬零一百元角洋少三十八萬角

▲銀拆　最大五錢最小二錢九分較前星期略見增高其原因爲上星期二寗波獨立而錢莊多家(即錢莊多銀之謂也)略爲收束缺單(即錢莊借進欵項以爲營業者)未免稍受影響提高銀拆理所當然在前星期五六放洋船開收出絲欵有百餘萬之鉅本星期則船無定期收欵如鹽欵關欵仍須照解銀閭在錢莊方面雖願早日收回欠欵以度歲暮而時令尙早恐難如願應時論事銀拆決難看鬆也計上星期內銀兩進出兩抵銀兩溢出六十七萬四千五百兩又爐房烊去大條七十一條計銀七萬一千兩併前星期庫存之數共計存銀二千一百三十八萬三千四百兩

▲先令大條　先令四先令一辨士二五大條最長四十二辨士九三七五最縮四十二辨士七五上星期大條較前星期共縮一八七五先令與前星期同惟據各方面消息恐俄德停戰勢在必行就商業上而論出口正在當令公司船運缺放洋洋商缺之現錢先令理應掛長其所以未長者無非戰局之關係也以英美法協約勢力無論俄德休戰與否延長戰事在必行然軍事前途非商家所能預料萬一各國供願停戰一有消息則先令縮風當從堅固要之本星期內不致加長惟縮落恐亦有限也

▲疋頭　據英國疋頭消息疋頭市况極佳價格大漲茲查八磅二五原布現價爲二十一先令六便士十磅原布現價爲二十七先令六便士四十碼原布現價爲三十八便士白布在本月初價爲四十一先令六便士迨及下旬又漲至四十五先令九便士云　近日南北和議之說勢頗甚盛故調停前途頗有希望而一般商民均作樂觀各貨市氣亦漸有起色不意和議之說未成而甬江自主之聲又起遂致將有轉機之時局復又陷入阢隉之中而市面因之重遭挫折商民亦將畏縮不前且再長此紛糾不休預料年底銀根必將奇緊此記者不得不爲之扼腕者也本星期本埠棉花市况頗佳價格飛漲且日本又以國內棉紗產額正在減少之際對於進口貨需望極殷故將來市况之進步正未有艾也本埠本星期內貨市况頗佳共計售出五萬四千七百四十一疋較前星期增多三千疋有奇惟甬江獨立或將略受影響也

▲絲　本星期絲經交易以灰經爲大宗運往花旗約有千担之譜價格較前稍漲夏歷年內交貨每担價三百十兩左右西歷三四兩月交貨每担二百八九十兩其他廠絲白絲經僅有零星交易幷以銀根奇緊價格挫落云本月三十號有英公司辦放洋裝絲華絲廠絲約有千二三百担統計本季共已裝出白絲一萬零五百七十六包黃絲七千四百包廠絲一萬五千五百八十六包黃廠絲一千一百六十一包野絲二千五百三十四包云

▲茶　本星期內無大宗交易市價無甚上落英國禁例雖開惟船隻缺乏難以裝運目下最困苦者莫如貫熙存貨既多成本又鉅銷路則極爲岑寂所望俄國方面得有轉機或能略見起色也所有本星期內售出總數計大鄧平水三千五百八十一件熙春一千六百十件珍眉九百八十七件蝦目三十八件云

▲麵粉　本星期內粉價無甚上落交易亦極寥寥所望粉銷日暢市價當能起色也

▲棉花　本星期棉花市况極佳價格續漲美棉價格漲市尤速利物浦棉價較上星期漲百分之四十二現價計三十二便士遠期交貨亦較前略漲計正月交貨二十二便士又百分之七十七五月交貨計二十二便士又百分之六十九印棉市價尙穩計十八便士又百分之二埃及市價頗爲堅定計三十二便士又百分之二十美棉市價計正月交貨自二角九分一厘漲至二角九分五厘三月交貨自二角八分七厘漲至二角九分零八云　本星期初棉花市况尙佳嗣因甬事影響所及兼以銀根緊急遂致頓現恐慌價格步跌市况見疲至星期六下午略見恢復然尙難遽恃也

▲棉紗　(印度紗)本星期孟買棉紗市况稍形疲滯緣一般掮客躉斷市面居間漁利遂至買主無從購貨而行市亦因之呆滯不活也(日本紗)大阪三品最近市價計本月交貨日洋三百零六元正月交貨日洋三百零八元六角二月交貨日洋三百零八元五角三月交貨日洋三百零九元三角四月交貨日洋三百十元九角九分本埠本星期日紗交易計有一千五百包每包漲三四兩十六支價自一百四十五兩半至一百四十八兩二十支價爲一百四十九兩半云(本地紗)本星期以寗波事變銀根緊急遂至市况蕭條銷路滯鈍幸棉花來源稀少而出口加暢故紗僅跌七八兩左右云

▲雜糧　米銷自浙省風潮發生以來滬市首當其衝金融異常緊迫銷路頓現消淡尖米以北省封河寗屬不靖去路大減市價因之步落小麥黃豆等類仍極平疲也

▲股票　(中國股票)本星期市况毫無起色其原因仍以時局不靖乘之洋厘漲落無常貨既寥寥銷路亦滯云查本星期上海股票商業公會交易計元年公債一千八百餘元三年公債一萬六千餘元四年公債一萬二千餘元五年公債九千七百餘元蘇浙路證券各四千二百數十元粤路證券頭二期計七百數十元(外國股票)本星期橡皮股票市况依然澀滯惟棉紗股票極爲堅定價格亦漲計怡和紗(普通股)自一百六十五兩漲至一百七十三兩半鴻源紗自九十七兩半漲至一百零一兩公益紗自十五兩七角半漲至十六兩老公茂紗自六十兩漲至六十三兩半上海紗自一百十二兩漲至一百十三兩半楊樹浦紗自六兩二錢漲至六兩七錢其他藍格志煤油價頗堅定計十五兩耶松船廠計七十一兩公和祥碼頭六十六兩云

◎人頭送禮之續聞

浦東爛泥渡彭家宅向爲工頭之張阿華家被親戚楊阿妹以送禮爲由夾入人頭一個經張察破將楊扭控三區警署奉飭押候訊辦各情已誌昨報茲悉昨經解恩桂警正詰據楊阿妹供稱與張阿華爲姻屬表親而素有仇隙此次實爲挾仇圖報不諱人頭係從碼頭浜地方浮厝之無主棺木中盜來等語詰據原告張阿發聲稱楊阿妹是伊內姪前在伊子阿華處工作因事停歇以致懷恨今被謀害不成實爲大幸不欲多事情願和平了結以解仇怨請求將案註銷等語解君得供當以楊阿妹爲細故懷恨遂起意謀害居心殊屬險惡姑念原告張阿發再三求免著令暫行收押惟楊阿妹所供是否確實該棺屍體是否無主聽候派警調查明確再行核辦

◎飯鍋毒藥案展期再訊

新世界遊戲塲唱大鼓調之天津人楊國棟杜長卿王坤山賀楚材皮恩榮劉玉長羅柏卿李通林鐵小峯女子劉小香等控庖丁王二串同祁萬鵬飯內暗置迷藥希圖謀害等情一案由廨訊押各情已誌本報昨由捕房傳同原告楊國棟將王祁二人併解公堂即據九號西探目斐斯蓋潑(譯音)上堂稟明案情中西官判被告仍還押候展期一禮拜再訊

◎上海新聞記者赴日消息

▲蓬萊閣之發會　二十六日下午七句社招待記者團於伊良林藤屋之蓬萊閣列席者五六十人但如長崎名士用日本料理酒半由長崎商業會議所副會頭澤山精八郎致頌詞團長余洵代表致答詞舞妓劇翻賓主甚歡又出素扇乞書各題數字於上以爲紀念門前懸掛中日國旗及繪畫兩國國旗之燈頗極一時之盛歸宿福島屋旅館

▲長崎之出發　二十七日午前十一點鐘由長崎出發日本鐵道院各贈一等優待乘車証一紙且挂專車於下午五點半鐘到門司關門兩市長及各新聞記者俱至車站迎接即乘鐵道院小汽船渡見丸渡至下關招往山陽旅館開茶話會席間永井市長代表兩市關門日日新聞主筆石川代表各新聞社致祝詞仍由余團長致答詞互相握手至七點十分鐘又上火車直達神戶是日由當地商會及報界餞以果物種種

▲神戶之到達　二十八日上午七點三十一分鐘抵神戶車站即有駐神戶領事稽瀓生君及副領事王寅恭主事李家騆盛嘉爾諸君及神戶中華總商會正會長鄭祝三君副會長王敬祥君神戶商業會議所田村會長本多副會長及當地縣市官紳不下數十人即分乘摩托車至西村旅館少憩隨至領事館又往兵庫縣廳市役所道謝後即臨神戶新聞社之早餐又往神戶又新日報之訪問沿途到處均有攝影各報又出素練請留墨跡以爲紀念

▲神戶中華總商會之歡迎宴　十二點鐘赴吾國在留中華總商會之歡迎宴吳錦堂鄭祝三王敬祥諸君及各僑商不下五六十人此外來賓有縣知事淸野氏市廳長鹿島氏及當地重要官紳用廣東菜分六席稽領事述歡迎詞大意謂諸君此次來遊日本是最好機會可研究日本之種種事情以爲中日親善之資余團長致答詞鄭祝三王敬祥兩君皆有演說直至二點鐘賓主盡興而散

▲園遊之盛會　午後三點鐘神戶市長神戶商業會議所日支實業協會神戶實業協會在神新聞記者團川崎造船

患花柳病者切勿從盲瞎撞須愼醫

胡純香醫生◎包醫◎白濁◎下疳◎橫痃◎楊梅瘡◎二馬路石路西首衛生旅館對門◎誦淸堂醫室

凡事而出於盲從瞎撞未有不悞也而况生命關係之醫藥乎余任與會所致涉足花叢致患下疳腐爛之症乃竟隨而不言從報紙廣告赴某醫處包治不料愈治愈劇因朋至喉爛鼻塌頭痛如劈始來求救於余余曰滬上專門科最難鑒別而有未實也問而亦大言不慚以欺世者其心術與學識不問可知矣爾豈不知吾友胡醫胡純香先生爲海上專科名醫治法純正人皆信仰何不早求其治而欲別處瞎撞豈非自取乎云初不過患者之責耳今若此悔無及矣余乃備其至二馬路石路西首誦淸堂藥室診察後云毒邪上升外感危險當與以內服外敷各藥幸藥能對証奏效極速不到半月已告全愈矣且以友誼辭不受酬銘感之餘用特登報揭名並告世之患病者當以吾任爲前車之鑒　本埠小東門內曲尺灣陳鶴臯同任福森誠謝　Z1379

錢氏消痰止咳首毛燒紅餅

此餅專治男婦老幼新咳久咳乾咳痰嗽哮喘氣急痰壅吐血或傷風寒或傷酒色失音成癆此藥功能止咳化痰順氣定喘滋陰潤肺解渴寬胸藥到病除均能立效連服數天永遠斷根每盒半元勿效退洋　上海四馬路西浙江路口街同壽藥舖總發行所啓　Z1368

國內洋糖雜貨業諸君鑒　至誠社高製安腦祛毒水

敝人烟癮甚深早欲戒除未得良藥嗣見沈裕春花號主人沈馥山先生素患肝疾沈祥麟君病軀老癮服上海西門外護龍路至誠社安腦祛毒水均獲完全斷根同浩功深知之後購服安腦祛毒水甚效驗前月因事往日本橫濱總行有事隨帶安腦祛毒水三瓶將及進口被日本關檢查員懷疑查當將安腦水檢問我曰何用我答曰安腦祛毒水能卻病之良藥同浩回國後特將以上情形詳報端以證至誠社之安腦水眞能安腦卻疾檢查員疑有毒質遂携去分驗同浩相識者多不及編述特登報端同浩可負責任之介紹同浩對於糖雜貨及與敵國行往來各業諸君子相識者甚夥各業同患斯癖速速購服安腦祛毒水戒除烟害勿再因循甘受刑章願全人格實敬人介紹之誠意也其價每瓶四元北市英大馬路蔓天寶銀樓家昌烟莊擔任經銷極爲利便該社特定包戒洋章主張絞期戒法雖在戒烟仍可辦事不知不覺完全斷癮有之妙法也上海新北門外護龍路至誠社啓　Z1166

天津李鎭卿醫生　七代專科

癡癲　殺人罵人哭笑怒高聲唱歌不認父母豬羊二瘋說神見鬼　每料八元

癡脹　水臌氣臌食臌血臌蟲臌內有十脹足腫身腫大小便少氣喘上身不能落枕　每料六元

噎膈　氣膈痰膈酒膈蟲膈飲食即吐　每料八元

新世界北首白克路西首百家弄內一百廿九號李鎭卿醫室啓

存濟醫局　周文卿大醫士　治小便白濁刺痛魚口橫痃　下疳

先生毒門擅長請爲包醫　存濟局周文卿先生
余洒後誤入花叢忽患下身染毒初患尿道刺痛繼則白濁淋漓彙旬不止因爲無識者之醫生所誤投以不相當之藥反將更劇於前竟然毒入下部兩傍結腫橫痃腫痛異常日益加重百治罔效幾及半年後經友指示六馬路朝陽樓茶館對面存濟局周文卿先生一功效如神可保全愈且服藥內服外敷立刻止痛未經一星期而九上醫家林立丸散繁多試之甚無實效惟先生眞當世名醫也良用欽佩登報鳴謝
均可包醫限日全愈出立保單
水銀惡劣毒劑摻雜爲丸患毒同胞幸勿交臂失之
料二元　立止白濁丸每料一元　橫痃內消丸每料二元

所三菱造船所三菱合資會社鐘淵紡績會社日本郵船會社三井物產大阪商船橫濱正金銀行臺灣銀行住友銀行口安安全燐寸同業神戶海陸物產同業合開園遊會於諏訪山之金星臺餘容續報

◎搶匪判決禁錮

匪徒張阿三張桂寶前帶實彈手槍在虹口兆豐路攔刦行人陳全官之現洋鈔票復在漢璧禮路徘徊圖刦被探查獲搜出手槍子彈解奉公堂訊供押查在案昨晨由捕傳同人證將兩張解廨復訊先由中西包探禀明前情並稱被告張阿三在押捕房時於上月廿八號與押犯何阿金掘洞圖逃請爲併究繼由原告陳全官偕証趙廷榮上堂証明被刦狀況質之張阿三等均供認不諱經中西官核供會商之下美領柯君擬將兩張押西牢十二年張阿三在牢圖逃再加押三月而俞襄讞則判兩張押西牢五年期滿帶堂再核

◎盜犯押候宣判

持械糾黨夥刦西嘉興路梁少芝家値洋二百二十元金鐲金表現洋之盜匪楊金生陳將金王阿福陸阿二陳阿大徐金生及銷贓之陳阿章倪根桃周劉氏等被中央捕房特別探目李星福陳雲忠石金榮包探王寶生姚阿生西探目亮魯香(譯音)先後拿獲解廨訊供在案昨晨由捕將全案八犯復解公堂奉王崧生襄讞會同美博副領事訊據中西探目上堂禀稱本案發生於十一月八號晚後因被告分贓不勻互起衝突故將拿獲吊出原贓金表及手槍子彈呈案請究詰之楊金生供認糾黨夥刦原告金鐲等物至倪根桃家將首飾秤見託打鼓阿福及陳阿章至城內老慶雲銀樓兌洋一百三十餘元分用是實質之陳將金供稱是日由楊金生邀我至嘉興路共有八人行刦我在外把風至次日分給我洋五元五角等詞訊之王阿福等不認爲匪作歹而陳阿章延律師到堂代辯並否認銷贓中西官得供判被告一併分別還押候禮拜四會商堂諭宣布飭遵

◎閩省新兵來滬候船

閩省李督軍近以防務緊要呈蒙批准添招新軍一混成旅迭次招募祇有一團之數缺額尙多是以命令副官楊勵身等續往皖省徐州地方招募以北籍人爲限現已招得新兵一營計五百餘人即由閩省憲兵第二連連長湯玉林督帶於本月二號來滬暫以南市滬軍營對面操場內搭建白布帳篷三十座駐宿每日給小口糧每人核發銅元十六枚以資飯食之需一俟覓有赴閩商輪即當離滬云

◎減收灶地灘地徵課

松江金山南匯奉賢川沙五邑灶地徵課一案因各業戶反對飛魁徵名目官民相持各情迭誌本報茲聞該問題刻已解決原定每畝徵取六角者現減至三角又南匯等處新漲灘地原定每畝徵課四千者現減至二千以八折收價而輕負擔業由各縣官產處從事徵收矣

◎發票未貼印花受罰

福建人辛德健在牛莊購買高粱酒十罈運滬昨在浦東爛泥渡被三區崗警查見以其未貼印花帶署奉判罰洋十元充公又甬婦凌李氏購米五斗發票未貼印花被警查獲帶署解警正姑念貧婦從寬罰洋一元又福成布廠購辦顏料發票未貼印花經崗警查獲帶署判罰洋二元

◎匪徒押解回籍

松滬護軍使署於前日飭派軍警持文押解匪徒趙潤全龔小毛史昌普陳阿毛楊晉卿桂貴之吳阿毛等至上海縣公署着即分別備文遞解直隸等省各交該管地方官嚴加管東等因沈知事論令一併押候起解

◎俄副領事游歷赴浙

駐滬俄國副領事梅策樂君偕同油畫師喀梅葛夫擬往杭州游歷昨特備具護照函送交涉署當由薩交涉員加印一面函知浙江交涉員照約保護云

◎漢口英總領事來滬

文匯報云駐漢口英總領事克能海姆昨偕其夫人抵申

◎大利丸與小輪相撞

文匯報云日清郵船會社之大利丸長江輪船於前星期六於浦江中與小輪船相撞北船殼之樑大受損傷

◎香業爭訟之縣批

上海城廂內外香店昨日全體工帮前以本城杜家衖慶雲齋香店主李少琴等違背行規舉出代表楊俊效控經上海縣公署將慶雲齋封論令遵章入行詎李不服上訴于省長公署飭縣查明詳報等因沈知事除申復外一面飭傳兩造集議解決不料李迭傳不到案懸半載尙未結束前日忽據李少琴自知悔悟投縣公署具禀而楊代表亦到縣聲訴昨奉批示云李少琴批查楊俊效等與客帮工人爭議入行一案純屬工帮行規問題非店主所應干預工帮行規前經禀准立案遵守已久如香工以爲有所不便自應由工帮集議改良呈請核辦爾以店主把持工帮之事殊爲不合且前項行規係以城廂內外一帮爲限其中未入行之客帮工人爲數無幾所稱有三百餘人等語亦非事實惟察閱此次來呈似漸有悔悟之意姑不深究着即出具不再覇阻入行切結送案候飭將封至該工帮行規所定將不入行之貨充公議罰一節迹近覇斷本未呈准有案已飭令取消並飭將行規應行變通之處仍與客帮工人協議復候核定飭遵本署對於樹等店工兩帮初無歧視如果請求合理無不力爲維持設有陰行唆使破壞業規情事亦萬難曲予姑容也仰即凜遵切切此批　又香業工帮代表楊俊效等爲案懸未結瀝請察核施行事批呈悉已另有論知仰即遵辦具復此批迨批示發出後復有該業範圍以外在浦東新閘等處之施洪德蔡丕勳王樹生錢益記張炳榮及李進禮即李少琴化名又投署具禀聲請仍思破壞規定沈知事以案經批決所呈毫無理由將禀擲還不准

◎滬海道公署批示

王慶章等呈爲公路被圈請移路局仍照原議留讓以維公益而利交通由批據呈已悉該處公共路溝既經商允留讓於前何忽又圈築於後仰候函詢路局查明實情再行核辦此批　又嘉定縣公民戴克松等呈訴校長嚴維中等劣跡昭著請撤查由批據呈該縣第一第三國民學校校長嚴維中奚恩潤等種種劣跡如果屬實既經陳明縣署自能秉公查辦毋庸越瀆來呈未具副呈違式併斥此批

◎工巡捐局批示

船戶王登市等禀請建築碼頭由批禀悉查沿浦一帶前經本總局留出公共碼頭以便各業駁運貨物該船戶所指地點係奉稅局留出之公地關係公衆出入未便任由該船戶等建築碼頭所請應毋庸議此批

◎青年會徵求會員

本埠青年會第十屆徵求會員大會定本年十二月五號起至明年一月五號止此一月中擬徵會員一千六百人其辦法以國內現有鐵道名稱分作八隊曰京漢隊京張隊津浦隊滬杭隊滬寗隊粵漢隊吉長隊京奉隊每隊設正副隊長各一人參謀二人隊員三十人現已舉定聶雲臺宋漢章李觀森余伯才林桂慶周憲章羅泮輝林齊恩八人爲隊長今晚(五號)八句鐘行開幕禮請定前內務部次長謝遠涵先生演說青年會與中國國家之關係及八隊隊長發表意見鼓勵隊員外佐以非列濱音樂隊奏樂童子軍唱歡迎歌等屆時群賢畢至音樂鏗鏘定有一番熱鬧也

◎公共體育場足球之勝利

上海公共體育場足球隊本月二日往嘉興與該縣公共體育場足球隊比賽下午一時開始兩方球員均勇健敏捷先由嘉興勝一球繼上海連勝二球後嘉興復勝一球至一時四十五分公正人宣告休息十五分至二時再行比賽上海隊轉接轉厲連勝三球嘉興隊雖屢奮勇衝入均爲却退至二時四十五分賽畢其結果爲五與二之比而勝利仍屬諸上海是役也上海隊員曹子瑞先勝一球全軍爲之氣振然嘉興隊較上次比賽時亦爲勁健耳

◎學生會演說瘋人之事業

寰球中國學生會定於今晚(禮拜三)午後八時特請美國瘋人會書記但那先生演說瘋人之事業並用照片說明是項病狀請美國密歇根大學學士費宗藩先生任繙譯但那先生經驗豐富學識廣博想屆時必有至理名言足資吾人研究者也往會聽講者無須入場券云

◎佈道團之擴充

中華基督徒佈道團以擴充佈道事業定於明晚(六號)七時在青年會殉道堂開第四次徵求團員大會敦請蔡式之牧師演講要題並由部員報告成績殿以活動影戲中之靈效事跡閱片業於前日印券分請各堂轉贈各徒衆會云

◎草屋失愼再誌

昨報記小西門外大興街西首草屋失愼以致六區火會主任朱峽時偕紳張星泉等因公救火屋倒壓傷等情一則茲悉是日之火共燬草平房六十餘間被災居戶約一百十餘家皆貧苦細紀小民當晚俱皆露宿風餐昨晨有某善士見而不忍前往爲之撫邮並分別代爲安插查該處本爲荒地經開設小茶肆之某甲江北人出租與各貧民在彼搭蓋草房是日午刻之火爲周老虎家祭祀祖先焚化錠帛不愼因此延燒草屋時適北風甚急以致焚屋如許之多昨日二區警局飭警將周老虎拘獲申解警察廳訊辦而三區火會沈主任昨亦函致警廳略謂查該處所蓋草屋迭次失愼現在請求令飭二區警局余警正取締該空地將來不准再建草屋以保公安云云且查小西門外一帶雖由內地水公司埋設水管然地龍頭祇有大興街口一個所以是日救火諸多不易業經三區沈主任與各會員議決在各要道添設地龍頭四個所需經費由該區分別勸募以重火政

◎花蝴蝶大開花會

無賴花蝴蝶阿王迭在靜安寺路陳家宅及城內穿心河橋地方開設花會誘人賭博曾爲淞滬警廳長查悉飭緝未獲茲據探報以阿王之花會開彩機關遷移無定每日分派航船仍於華界逐戶誘賭而婦女受騙者爲多亟應查辦故於昨日通令所屬各區外勤巡官注意查緝花會航船務獲解究云云

◎控竊公債票候發堂諭

浙江鄞縣自治公所代表李庚光偕證陳時皋在會審公堂刑事科控李全根胡阿方即陸德芳盜竊政府公債票八千元等情經包探將李胡兩人拘解公堂迭訊交保在案前午後奉王崧生襄讞會同美博副領事訊據被告胡阿方延海德龍律師上堂譯稱原告控第二被告胡阿方案情無重大關係既據原告聲稱本案發生於寗波更與第二被告無關且無犯罪行爲懇請將胡被控案取銷云云並據原告代表律師上堂譯稱本案已奉堂上訊明事雖發生甬江無的確證據然第一被告在滬行使前項公債票之證已經全備至第二被告是否有罪貴公堂已經明瞭要求將第一被告李全根引渡歸案訊辦等詞而李全根之代表律師到堂辯護良久中西官得供會商之下判姑准將胡阿方被控案註銷着交原保改作證人地位李全根仍交原保候禮拜四會商堂論宣佈飭遵

◎肇禍汽車夫之懲辦

法租界霞飛路某西人之汽車夫唐杏林因於十一月五號在南京路浙江路口司機不愼將蕭春元撞倒傷斃由捕將唐拘解公堂迭訊各情已誌本報昨晨由捕復集人証將唐解廨復訊先由原告代表廖西律師上堂陳述案情繼由原告見證蕭煥之及某西人先後上堂證明當時肇禍情形質之被告唐杏林延朱斯芾律師到堂代辯良久經俞襄讞供商之美領柯君會判唐押西牢三月再罰洋三百元無力繳洋再加押六個月示儆

◎路攫珠花之復訊

匪徒王連生因糾黨在西藏路攫取陳倪氏孔楊氏等珠花三朵消贓與故山路婦人周楊氏被控老閘捕房由探將王與周楊氏一併拘解公堂訊判押候捕提同黨跡究在案昨晨由捕吊出原贓將王與周婦解廨復訊因原告未到案中西官判王等仍分別還押候下禮拜二再訊

◎私刻圖章冒騙

揚州人張慶昇因於十一月二十四號私刻圖章摹寫字條向遂路陸根林及西華德路李棣華冒騙皮酒一箱現洋二百元被控虹口捕房飭探將張拘獲昨解公堂歸究經中西官訊供一過判張押候禮拜四查明再訊

◎龜鴇買良爲娼

爰多亞路花烟間龜奴董福祥鴇婦王李氏因買十四歲常州女子小丫頭爲娼並容留八歲幼女楊阿田住宿被總巡捕房中西包探查獲一併拘解公堂訊押各情已誌本報昨奉公堂復訊之下中西官以董與李氏買良爲娼罪已成立判分別各押三月小丫頭楊阿田均發濟良所留養

◎妓女逃入濟良所

山東路百花底三百三十四號門牌妓院內之妓女小菊影近與狎客陸某結不解緣並私訂白首之約詎被鴇母所悉覇阻從良該妓女不甘於十月二十七號捲取値洋八百元之金珠首飾自投濟良所昨晨該鴇母王氏延請摩西大律師沓照濟良所將小菊影解送公堂奉中西官訊據摩西律師上堂譯稱小菊影確係王氏之養女不但與狎客私訂密約且敢捲取金飾潛逃要求訊追云云而小菊影供稱鴇母覇阻從良是以逃入濟良所等詞中西官得供判小菊影發濟良所留養候再訂訊

◎惡鴇虐妓罰懲

福佑路小普慶里妓女韓阿珍因於本年正月十七號遭鴇母朱阿彩凌虐不堪其苦自投濟良所解廨訊明判阿珍發濟良所擇配並飭提朱鴇到案訊辦在案業經老閘捕房包探張天林將朱阿彩查獲拘入捕房昨晨解送公堂奉中西官訊供屬實以朱鴇慘無人道着押二月或罰洋五十元充公以儆

◎野鴛鴦雙雙捉獲

向爲馬夫之揚州人張阿三近與北四川路十九號門牌薦頭店主孔唐氏之妻崔氏私識被孔偵知乃於前晚邀集戚友多人俟張入內綑縛時突然入內將男女雙雙捉獲鳴由包探徐阿華解入捕房禀明捕頭論着分別押候解廨請究

◎匪徒攫取皮夾

向在某輪船營業之王某於前晚十時許因事行經美租界阿拉白司脫路突被匪徒四人以索取欠洋爲由上前攔住去路撳倒地上將王身畔所藏內儲現洋鈔票十餘元之皮夾一隻攫取逃逸王因尾追未獲遂投報該管捕房請爲派探查緝矣

◎查獲偷裝電燈

住居新記浜路一千二百三十四號門牌向在某公司管棧之本邑人崔長壽近因私裝電燈偷用電汽被電燈公司西人察出知照捕房於昨派探將崔拘押候解公堂訊懲

◎扣控串拐女孩

婦人趙謝氏住閘北新疆路松成里有女五歲名招弟前日由鄰婦張李氏帶同出游至晚不歸當向詢問據云已託王扣子送回等情趙即扭張王二人至四區一分所控稱串拐請爲究追經趙署員研訊之下王堅不承認昨解司法科聽候訊究

◎車夫串竊被拘

住居閘北五區轄境之金潤祥在北京路某洋行爲業歷沈阿二爲包車夫不料前日沈串同楊阿根竊取主人値價三百餘元之皮夾衣服九件由金投報該區第一派駐所將沈楊二人逮獲研訊之下供認不諱昨解司法科聽候訊辦

◎警廳招領金箸

江蘇淞滬警察廳昨發傳單云爲招領事據五區呈送金箸一支係由該署巡長吳玉亭於陽曆十一月十七日晚在滬寗車站拾獲由署招領無着送廳仰該失主迅即來廳認領惟須提出證據並覓具妥保以憑核辦勿延爲要

恭頌徐善孫先生牙科之特色
落而裏使亦痛劇或亂咽無力時時作痛發生種種弊病其中有一二世類以爲牙手也善孫先生牙科家學淵源極有心得凡拔牙補牙鑲牙法遵西法十五號懸壺問世並請地球上咸推牙科第一之徐君明先生到來相助爲理每日二時從廉重而精潔尤其餘事如所請至於陳設之雅潔招待之週到治牙器具之貴試牙科中特色也謹撰數言以介紹于欲求治牙者
介紹名醫黃鏡淵先生
上海牙醫林立大率無學問無閱歷於西文又皆不諳不識研究西法牙科不過粗曉一二而世之患牙者雖明知其工夫粗淺然因其取價甚廉貪之故每多趨之而不知牙之痛中受害甚大而自己不得善技藥而不佳而物料又粗劣裝補後或十數日或一兩月鑲牙易於脫落不脫即上海中下人家又皆而裝足凡善治牙鑲牙或後牙齒壞齊食物有力且極可於未鑲之牙此所以不賜而實有報交口頌揚現在上海英界大馬路北球場東首五百六十六號半世界上最高等之牙科亦不能及同人爲救濟同胞牙患起見勸先生
南翔黃鏡淵先生精究醫學深入堂奧而于婦科尤擅心得有名婦人之內子產後及小女孩子等症均賴危險轉經先生藥到病除滅不愧爲婦科之專家也兒生懸壺海上設現于鄂人所明設英大馬路北美華里鞋號內世有同病者知所問津焉
介紹人張達青啓門診上午八時起十二時止出診二時起六時止
胡揆甫　柏烈武　朱葆三　錢達三　謹啓　取價

◎漆作學徒迷路

常州人王阿大年十五歲周榮海年十三歲同在城內九畝地高墩路陶鴻生漆作學徒前日因被其師責打偕逃出外在閘北迷路由四區崗警查見帶入區署留養候領

▲誌謝　昨承江南中學附英文雜誌第一冊特此誌謝

新評三

◎南北之見　(小言)

李厚基派員赴皖省招兵昌言以北籍人爲限是儼然段祺瑞(我北方)之聲口也不意段內閣既倒而我北方三字至今猶懍懍有生氣

余嘗謂段之辭職不失爲磊落光明獨於將下臺時留此三字貽入口實殊可惜也此等臨去秋波於己無益於北方無益而於大局則殊有損蓋即此三字已足大挑南北之惡感而益其紛爭也豈忠於爲國者而出此乎今李厚基復從而揚其波以此推之恐南北之爭正未有已矣

且南北云者詎有一定之界限以蘇皖之人而欲自附於北方不知北方人果與訢合無問否否則何以尙有直系皖系之分耶夫處同一國旗之下豈容以南北之見自分畛域李厚基不足責獨惜存此意見者非止一人殊足爲國家統一之憂耳

公布欄　第一千二百十六號

上海地方審判廳

◎民庭判決

▲一件判決方棠庭訴江韻山因欠款糾葛一案(主文)被告人應償還原告人洋八十元本案訴訟費用歸被告人負擔▲一件決定王桂棠與王亦亭因房屋涉訟不服吳縣知事判決控訴一案(主文)本件控訴不合法駁回訴訟印紙費用由控訴人負擔▲一件判決錢國亨訴金子賢因債務糾葛一案(主文)被告人應償還原告人洋二百五十元關同所有命令應同戶田二畝八分七釐二毫田單一紙本案訴訟費用歸被告人負擔▲一件判決李陳氏訴陳志範因借款糾葛一案(主文)被告人應償還原告人洋一百另八元本案訴訟費用歸被告人負擔▲一件判決馬穎川訴吳關根因債務糾葛一案(主文)上告二十六元十五圓餘字圩一四四五號張何德戶田一分一釐田單一紙應給還原告人借洋二十八千文向被告人贖回抵借款項本案訴訟費用各半負擔▲一件判決楊明德訴黃朝相等因借款糾葛一案(主文)被告人等應共同償還原告人洋四百二十二元訴訟費用歸被告人負擔▲一件判決陳慶元與于學眞因追租糾葛不服崇明縣知事判決控訴一案(主文)本件控訴駁回控訴訟費用歸控訴人負擔▲一件決定李陳氏因陳志範欠款不理聲請假扣押一案(主文)本件聲請照准本件債務人因聲請停止或撤銷假扣押應提供擔保之金額爲銀洋二百另八元▲一件判決孔蔣氏訴王福生等因債務糾葛一案(主文)被告人王福生應償還原告人洋三百元楊桂卿負擔四分之一餘歸王福生負擔▲一件決定陸寶榮對於崇明縣知事批示抗告一案(主文)原批示撤銷本案應由崇明縣知事公署依法假扣押▲一件判決席玉棠與趙慶華因會款涉訟不服上海縣判決控訴一案(主文)原判決撤銷趙慶華應償還席玉棠洋三百二十九元席玉棠其他控訴駁回本案訴訟費用由趙慶華負擔▲一件判決顧金福等與陶海琴因漁船糾葛不服山縣知事判決控訴一案(主文)本件控訴駁回本案訴訟費用歸控訴人負擔▲一件判決陸子淵訴趙思文因房租糾葛一案(主文)被告人應償還升順公司房租洋四十元繳案給原告人具領訴訟費用歸被告人負擔▲一件判決朱石泉訴姚三四因房租糾葛一案(主文)被告人應償還欠租洋二十五元▲一件決定沈小棠聲明窒礙一案(主文)本案准予回復缺席前之訴訟程度聽候定期審理▲一件決定周錦那聲明窒礙一案(主文)本案准予回復缺席前之訴訟程度聽候定期審理

以上十二月四日

◎批示

▲一件許明齋請求迅予開釋由狀及結件均悉候飭傳薬炭來廳訊明再予核奪此批▲一件許明齋狀請准予開釋由狀悉已於該氏十二月三日狀內批示矣此批▲一件曾陳氏請求訊明曾釋由狀悉案已飭傳孫進生於本月七日下午二時來廳候訊明後再行核奪此批▲一件沈瑞源狀請銷案由准予銷案此批▲一件蘇進忠請變賣質償由候飭傳陳幼甫到案訊明再行核辦此批▲一件蘇進忠狀領訟費由准予發還訟費具領此批▲一件楊厚生狀領押租由據請發還訟費由抵借洋二元一角准予分別覓保繳證具領此批▲一件劉廣興狀交租洋並訟費洋一百另二元又訟費洋四元五角五分存候給陳紹文具領此批▲一件王新山狀請執行由仰候派吏執行此批▲一件衛楊氏請求執行由所遞狀內指示各節知照此批▲一件衛楊氏請求迅賜執行由查是案已於上月十五日派吏執行在案候即另派幹吏前往嚴催可也此批▲一件衛貢衡狀領訟費並保證金洋由准領半數訟費洋七元保證金洋七元▲一件靜和尙請求押繳給領由查是案前經本廳批飭該民來廳候詢該民竟不遵批到廳殊屬不合仍仰於本月十日下午二時前來聽候詢知毋再遲誤切切此批▲一件徐根泉狀爲串由准予分別覓保繳證具領此批▲一件劉國興狀請發封由候即派吏按照和解筆錄執行此批▲一件陳慶芳狀領訟費洋由准領▲一件周王氏狀明領收由據領已悉此批▲一件許月堂狀請停止執行由准予停止執行此批▲一件孫旗勤狀領訟費各件由准領

以上十二月四日

上海地方檢察廳

◎批

▲王篠氏訴由(一七一四)狀悉前據供稱而徐係在朱王氏牀上查出當有徐竺匠看見等語本廳以証據不確業經卸下在案乃忽稱在徐竺氏處查出拾朱而訴徐殊屬刁狡已極所請礙難照准此批▲殷桑寶訴由(一七一五)狀悉准□查被告人時另狀互訴並應先行備案此批▲潘英訴由(一七一六)狀悉抗訴是否屬實仰候傳訊核奪此批

以上十二月四日

司法部一等金質獎章前上海地方審判廳民庭長
張韜大律師
本律師曾充浙江省法政學校教員歷任江浙兩省各級審判廳推事六年現由上海地方審判廳民庭長辭職指定江蘇省執行律師職務有以民刑或行政訴訟暨各種承攬買賣分析承繼等法律文件見委者請惠臨本事務所接洽
▲事務所上海九畝地大境路寶源里第八號電話南市第一二一號▼
047

上海虹口元芳路東貫弄內
廣昌號
注意假冒
本號各式補丸專補氣血能生精液不熱不燥如遇燥熱者即是僞藥注意本號開設滬江已歷二十餘載貨眞價實事求是選製王道正藥專補並施故能奏效神速有口皆碑茲爲保衛生理杜絕假冒起見再忠告各界務請認明牌號商標親臨惠購庶免受假藥之欺早登壽岸如遠地函購無論多寡原班同件所有分埠經售各寶號亦祈直接批購免受間接誤購僞藥之害其各愼之爲幸再本號只此一家並無分出十月十九日起減價廣昌補丸每萬粒七十六元廣昌新藥每萬粒七十元特此佈告
每盒大洋七角每八分打大洋一元七角八
1358

上海三馬路
愼泰祥記金號遷移廣告
本號開設以來已歷二十餘年專造歐美新式木器精製西式紅木房間並自運銅磁鐵各種裝璜品物以及銅鐵床暨廚房浴堂等一應俱全至製造之精美價目之公道早蒙各界人士所讚許毋待贅述今因原處房屋不敷展布特在靜安寺路九號即新世界斜對過蟬聯營業如蒙惠顧不勝歡迎
電話一七一一
6031

感謝
良濟局周鳴岐大醫士
治
白濁　血淋　橫痃　下疳
刺痛
眞正當日立止
名不虛傳
余洒後誤入花叢忽患下身梅毒初不介意不但不見其減反日見其重便後加患血淋痛如刀割兩傍又起橫痃對門先天斷根永不復發熱終日坐以待斃正無法間幸蒙良友指示二馬路天止濁丸每料一元服下一點鐘痛止而濁亦少接服二劑藥立白眞所謂不良藥一元到下遂二劑瀆蟲病仍未知黃珠散每料一元十天後好了不旦不再發濟局大洋內治三元外貼橫痃魚口立止出膿至痛口內消生新肌始知先生之藥效如神可稱上海醫家之冠也謹此登報以鳴謝忱
2903

崇善施醫局延請周允懷周允鈞兩醫生

贊成人 楊小川 沈聯芳 虞洽卿 顧馨一 蘇筠尚 王文典 楊信之 董榮卿 姚慕蓮 徐冠南 姚紫若 余炎卿 干湘蓉 張樂君 天虛我生 李右之 同啟

蓋世耳聾還聰丸

沈製生髮膠 如枯木逢春發

人壽醫藥室抄錄

汪家田先生 白濁丸

笑舞臺

日戲 茶券壹角 函索坿郵一分 廣西路汕頭路口 電話三五一五號 夜戲 頭廳二角 特廳四角 特廂五角 月樓

廿一夜 十三十四本 十五十六本 十姊妹 詞劉 黛玉葬花

不演則已 演必傑作

鳴新社 男女合演

三洋涇橋南首即民興社原址 特別廳價 日夜戲洋兩四角 日優券一角

廿一日 全本 金扇 本 夜 廿一夜 三本四本 准演初次開演

十姊妹

問我要幾位客 老看

本社於二十三夜當衆開標得標台衔明日露佈報端

鳴新社改良開標特別啓事

客贈券每夜送酬 贈券每一紙有號 碼券 即於每晚開標 夜夜戲畢 夜夜當衆開標 貴重金飾之贈品 此啟

亦舞臺 三馬路大新街

(著名第一小丑) (著名文武花旦)

第一怪 馬如雲

廿一夜准演 掛頭訪案(全本) 廿一夜准演 遺翠花

大舞臺

念一夜三禮拜全體藝員 准演雙傑作拿手新戲

姚俊卿 應寶蓮 毛韻珂 趙如泉 劉蕙琴

二本神頭鬼面 電影樓台 新排苦情愛悲戲 電影樓台 全本目蓮救母 二本神頭鬼面 電影樓台

第一臺

念一夜特著頒名文 一 武藝員排拿演手好戲

大減價 花樓六角 官廳六角 特包四角 上包二角 正廳三角 二等二角 三等一角

高百歲 三麻子 麒麟童 張鶴樓 石月明 九陣風

白虎堂 掃松下書 南天門 三本鐵公雞 行路訓子 取南京

開設虹口北四川路 中華廣舞台戲園 虹江宜里樂首路西

十月念一日禮拜三日演正本

(火燒玉石琵琶精) (姜子牙賣卦封官) (周文王渭水訪賢) 全班文武合演夜出頭 (楊州七水鬼陞佛母) (步雲橋幸遇如來) (蛇王全姨娘續婚)

(日價) 二等大洋二角 頭等大洋一角 二等銅元十角 (夜價) 特等大洋三角 頭等大洋二角 二等小洋一角 一仙

新舞台九月廿一日戲減價注意

二等七十 頭等一角 特廳角半 特廂二角

曹甫臣 劉漢森 劉漢臣 周鳳文 趙文連 李祥林 張德祿 楊善華 許奎官 張順來 邱沁如 何月山 潘海秋 趙文連 夏月潤 馮子和 潘月樵 夏月珊 周鳳文 邱治雲 潘桂芳

軍刀陳昭關 新湖船 三岔口 三本鐵公雞 就 七本 八本 連台 是 特別 外國 新劇 我

新舞台十月念一夜戲減價注意

二等一角 頭等角半 特廳三角 特廂四角

許奎官 張順來 張德祿 潘桂芳 曹甫亭 邱治雲 周鳳文 夏月珊 夏月樵 潘月潤 夏文連 趙文連 潘海秋 何月山 鍾鳳林 邱治雲 周鳳文 夏月珊 潘月樵 馮子和 夏月潤 趙文連 潘海秋 邱沁如

大破銅網陣 學界男 學界女 來兩平 特頒權金錢豹 就 學界特頒九本十本 是 烏衣當面化裝逃走 我

法界滬江共舞臺男女合演十月念一夜戲大減價

夜戲價目 月樓四角 特包三角 特廂三角 頭等二角 二廳一角 三層廂角半

周華亭 林月梅 諸雲仙 小月樵 一鳴 詹潤泉 李印亭 六陣風 天陣 劉金紅 洒紅獻 凌仙 詹潤泉 呂月 樵 小楊秀 孟何 七沈 小活猴 沈韻秋 李蘭亭 李勝奎 花狸貓

洛陽取金 胭脂虎 金陵 搯金風 金錢豹 地圖陰陽河 黑驢告狀 十八扯 三真真鐵公雞 本特別打武雞

亦舞臺十月念一夜 文武好戲注意 露布 新編連臺十六本 義俠金臺

價目注意 特別官廳二角 特別包廂三角 頭等包廂二角 頭等正廳一角

張湧泉 彭春芳 金景萍 劉雨田 王文祥 趙醉梅 陳月泉 張莘改 陳佩拾 蓋月泉 獨一常春來 武生梅派 趙恒春 青衣金景萍 郭玉庭 馬常春 雲如恒 蓋春來 第一怪 曹玉堂

小沛官冊 胭脂虎 楊(州)媽 良金 大 特頒全體 文武藝員 蚚蜡 合演妬戲 廟 遺翠花 掛頭訪案

大舞臺十一月廿一夜 本台特煩全體優藝員新好戲價目注意

特別五廂包角 特別三廳官角 二等二正角 二廳一層三廂包角

陳嘉璞 張桂芬 馬俊山 于振廷 陳月樓 李寶龍 應月樵 毛韻珂 王祥雲 張桂芬 趙如泉 應寶蓮 陳月樓 小桂枝 佳俊卿 姚蕙琴 劉韻珂 毛如泉 趙振廷 于蓋燈 萬紹棠 孫[illegible]

孤(救)鐵 三公雞本 全本目蓮救母 大遊十殿 巧轉舞臺 二本神頭鬼面 新排電影 改良樓 好戲臺

本舞台日報材料豐富並有戲考說明書看報一月連郵費四角送特別官廳閱劇券一張

寶善街丹桂茶園廿一日戲特別官廳一角

陳菊芬 楊文祥 蓋燕飛 孫寶 繆黑燈 龍小琴仙 祥遊射 粉菊花春 趙永峰 陳蕙奎 董祥峯 繆雲 桂紅 蓮花 月紅 金海棠

牧羊卷 捉放曹 盤腸大戰 桑園寄子 宮鴨空城計 全本雙翠屏山

丹桂茶園廿一夜戲煩演傑作好戲

陳菊芬 楊文奎 趙永春 繆黑 孫寶珊 繆黑燈 繆雲峰 陳蕙 粉金 菊海 花棠 朱瑞雲 苗鑫茹 董祥奎 趙永春 龍祥 金蓮花 小桂紅 小琴仙

薛家將 三娘教子 風帕雙白水灘 砂珠痣 陰陽河 張松獻地圖 全本新殺子報

第一臺念一夜戲大減價

花樓六角 特別六角官 上層二角包 二等二角 頭等三角正 特別四角包 二等一角 優票一角

李春峰 九陣長勝 高百歲 李春利 何慶壽 宋志金 王蘭芳 三麻子 李少棠 陳永奎 小楊猴 草上飛 石月明 麒麟李南 童琴天 苗勝春 張鶴樓 吳楚方

太君辭朝 御果園 大破山南京 (新門)轅 描子 金頭 鳳 (掃松下書) 白水灘 行路(訓子) 南天門 三本鐵公雞

第一 聘北南名著球寰 獨一 無二 二寶 青衣 梆子 乘花 旦 台

王靈珠

病已全愈擇吉登臺

大舞臺 新排連臺俠情新戲擇吉起演

宏碧緣 七本

全用真刀真鎗交戰奇巧火彩全新佈景大有可觀

懷德堂 真正老醫局 王雨香大醫士

鼈

小便腫爛 白濁血淋 橫痃便毒

立地奪命

花柳珠黃掃毒丸 此丸乃用男婦一切花柳毒症專治 白濁淋濁血淋瘡毒

天誅地滅雷殛火焚

新增綢緞呢絨 英大馬路中市棉布 電話三千三百三十七號

北洪泰紙號

8422乙

新舞臺念一日夜戲減價注意

日戲：二等七十、頭等一角、特廳一角半、特廂二角、月樓三角

夜戲：二等一角、頭等一角半、特廳三角、特廂四角、月樓五角

是夜學界來函特煩自九本起◎晚演至十五本六炸死烏衣為止特此謹布

就是我 男女平權

九本　十本　代　頌

天蟾舞臺特別啟事

頃奉工部局諭為修理太平梯須鐵扶梯營業暫停此因數天在趕緊現理一修俟工竣即當照常開演特此佈告

門票小洋一角 **天外天** 電盤夜 日盤 小洋角半 **天外天** 盤梯

本場游藝時刻請看天外天鳴報便知 電話四八二八號

魔術大家新藥靈 范少山時新蘇灘 張福田文武香球 吳陞菊玉蜻蜓 吳泉香白蛇傳 吳筱舫金台傳 王紅英 史筱蓮時賦官卷 趙中天大套戲法 山沈小兒中西幻術 劉文魁 林瀛長根浙寧 名妓女校書京調時曲 奇犬能唱戲 外洋人首 新到蝦精 大影戲 歐戰偵探滑稽長片 邱聘卿三弦拉戲 王玉林特別雙簧 李寶亭 毛湘泉改良蘇灘 丁少蘭文明本灘 郝殿順時別要

勸業場 豫園

價目：上午十一點以前一角 下午六點以後一角 上午十一點以後盤梯二角 下午六點以前盤梯二角 童僕減半

新到天生異相三怪奇人鐵裡仙人變化無窮

一層：髦兒戲 影戲

二層樓：楊月樓 珍珠塔 雙珠鳳 王美蓮 夏小庭 蘇灘

三層：鳳鳴社 新劇 文明女子

四層樓：天津班 周香泉 王寶蓮 李寶林 邱聘卿三弦拉戲

(菜券價目) 每客五角門票在內

欲知詳細時刻請看勸業場日報

北來車輛免查捐照 電線電話一百三十七號

大世界

中國第一俱樂部在西新橋堍

樓下東首戲場：松旭天勝女子魔術 優美社名著全體女社員 大本偵探長滑稽片

樓下西首戲場：小京班女伶 真正共舞台串

日夜開演兩次　日夜開演三次

花園內：共和廳 菊花大會 出角異人 巨大野人 升高機器飛船 跑馬

樓上京蘇雜耍臺：山東班 曾少堂 珊山周 侯嵐波 王祥鳳 開口笑 駱子吾 南金臣 何寶波 章月娘 英姑瓜 老倭鵬 白雲 音樂吹戲 文明宣卷 改良灘簧 文明快書 口技鳥語 戲迷雙簧 單弦大鼓 巧變花鼓 太平歌詞 特別大鼓 文明大鼓 每人輪流演唱兩次

樓上評話彈詞臺：程鴻飛 周沁泉 周潤泉 楊月槎 楊星槎 葉聲揚 吳小松 吳小石 吳玉蓀 岳傳 文武 香球 珍珠塔 英烈 白蛇傳 玉蜻蜓 每人日夜輪唱二次

新增飛叉竹竿在樓下東首戲場開演

游資每客小洋二角大餐每客一元中餐半元 游資在內

詳細鐘點及戲劇目錄請看大世界報

上海大戲院

在北四川路江西路口便是

大部偵探 二集 福爾摩師

大部偵探 四集 紫面具

特請卓別靈君 親身登台男女合演 文明新劇

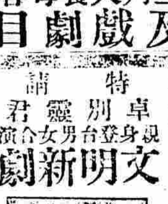

愛倫影戲院

任海甯路鳴盛里口

大部偵探新片 三集 四集 紫面具

大部偵探 五集 福爾摩師

莫悟奇

香港回申 特色幻術 1857

有文武有中西有男女有老少 新法一百一十八套 東街衙四號

周瑞卿

新奇戲法

部人增幻術 新式商相 至宅遊 家請 電話二○八一 西人幻術

洋房招租

三洋房 宅 三寓 請至洽 1607

包愈勞傷咳嗽氣化痰吐血斷根

壽福牌 新鮮牛痘苗

散專治小兒百病服下馬上立見功效每瓶一元如不靈驗包退還洋以昭信實

吐血一症皆由身體虛弱或咳嗽而傷肺所致其原尤在 ... 每大盒四元小盒二元

鋪設上海二馬路西鼎新里京都天寶齋啟

乙2210　乙1631

新世界

上海第一游藝場 英大馬路泥城橋

新添新游戲

▶梯二角電梯三角中餐券半元西餐券一元游資在內常券每月三元◀

跑冰場

跑冰爲體育上最新之運動世界各國均已盛行今本場特闢此冰場以供男女遊客之練習

秋千架

草地池畔新闢一對秋千架

文昌閣

中國溫州精美文昌閣一座

羣芳選舉

於大會堂二層樓設投票箱以便遊客投票選舉羣芳

餐室影戲

特於中菜餐室添映影片

戲園

髦兒戲 女子新戲 影戲

第二層：何處是娘 王金玉女 劉筱香子 劉湘長子 鄭人笑 李品一 韓亭仙 支小寶

第三層：張步蟾 謝品泉 黃兆麟 謝少泉 朱耀笙 朱耀庭 雙珠鳳

著名影片偵探影戲七八本馬戲奇緣十五十六本

欲知詳細鐘點菜單劇目請閱新世界報◎

哈蘭士醫生秘製

世界著名毒門聖藥

六零六

哈蘭士解毒清血 解毒內服六零六

服六零六毒去正 解除梅毒去淤 新之除毒極前極 口服六零六 血內後患八萬六千 去年出售 百人體質合於 華之效果莫大

每打每瓶大洋 總發行所上海石路 太和大藥房

甲5096

作新醫院 專門戒煙

戒煙者數萬人 絕 徐棠生 乙1069

古吳榮舞臺 提線戲

乙131

金清如改良新曲

毛湘泉改良灘簧

邱京都現戲法榮

鄭少賡改良新曲

九元

周戲杏法泉

小京班承接堂戲

朱鴻卿改良新曲

八元

周珊山改良灘簧

賀佳蓀改良蘇灘

聲舞臺提線戲

乙5541

邱鴻卿

乙2686

韓敬文

乙5459

招盤廣告

乙0069

海蜃樓潤記影戲園

設在城內九畝地

第一二三日開演 第三集 紅 第四集 圈 義僕救主

蘇州民興新劇社

本社特聘著名新劇文學大家來蘇

王曹陸黃陳金葛汪顧

念一日紅菱豔 念一夜紅蝴蝶

鏡花劇 念一日戲 金龍鞭

趙虎豹 陳也泰 陳兆峯 潘得勝 周昌順 史亦奎 林芳錦 楊子和 張寶香 胡鳳林 陳小貴 裘湧棠 竺福金

還 金 鐲

男之女媒愛介情

口臭香片 帰人壽藥室

1806

愛普廬活動影戲園

開設在北四川路海寧路北首五十二號

陰歷十月九日二十日念一日准演好片

美英捷報 實地歐戰

新到大偵探四十一本

寶蓮女史得意佳作

是非圈 金鋼鑽奇案

今夜第六七本八九本

拾鈔票 世態炎涼

朱酉山中西彩燈戲法

乙1812

范少山改良蘇灘

專醫毒門老手

汪家田醫生

門診包醫

咳嗽五元 白帶六元 白濁五元 下疳七元 痔瘡六元 瘰癧十元 肝氣四元 遺精八元 楊梅十元 橫痃五元 疝氣六元 癩疥三元

專賣好藥各種一元二元

上海南浙江路小花園 永壽大藥房

乙2183

諧著

擬輯逃史小啓 (劍秋)

昔閻一瀾大吉輩人不吃眼前虧好官可爲丈夫常貽□後臭吾國自辛亥光復以至今日六年之間革命者三稱獨立號自主者不可以屈指數每經一度變故即有無數善逃者應運而生不□文官逃武官亦逃不□大官逃小官亦逃不特腐敗之舊官僚逃即新□□之新人□赫赫然之偉人志士一遇性命交關之際亦無不逃之夭夭逃之時義大矣哉同人等見吾國逃□之多恐其年湮代遠姓氏莫考擬仿前清貳臣傳例徵集資料輯爲逃史特恐見聞寡陋罣一漏萬不足以表揚功烈海內大雅君子如有能知此類善逃之歷史者請詳敘事實隨時賜教庶幾金匱石室長留不朽之鴻名割鬚棄袍永作千秋之佳話爰疏短引並列簡章

(一)本史年代斷自民國元年武昌起義至本年長沙失守爲止概不攔入前清之事

(二)本史體例悉仿前清貳臣傳每人各立一傳末附論贊

(三)本史不論官堦大小凡失守城池臨陣奔潰以及貪官污吏贓發而棄職潛逃者悉行載入

(四)本史於每人之官堦里居姓氏年歲外並詳徵其遺聞軼事以垂不朽

小說

奇情小說 梨娘怨 (續) (涵秋)

第二十六章 慘結

況脅克脫黎死露蘭已算有他妻子雅梨替他償命在朕看來露蘭一命可以不須兩條命去陪償他你的意思以爲何如呢……俄帝說着便將那個訴狀擲到公爵面前使他瞧看。

公爵聽俄帝這一篇話方才覺得神色稍定忙將雅梨訴狀拿到手內從頭至尾看了一遍誰料他那言語之間並無一毫怨讟公爵之處公爵也就十分感激遂即俯伏奏道陛下聖明臣等當謹如所論立赦脅克脫出獄庶使這女子芳魂得以相安地下……俄帝方才歡喜今日本係預備出獄絞此一番變劇却是掃興立刻傳諭同變又叮囑公爵除得立赦脅克脫出獄以外還須分付汝的僕衆將這女子尸骸好好盛殮安葬朕念他這番節烈明日便降恩諭另有封贈安葬之日即命公爵代朕撰詞致祭以安幽魂

這番驚天動地的事立刻傳遍京城沒有一個人不替雅梨扼腕悲嘆又羨慕他甘願就死救未婚丈夫出獄這才算得天地間至情不是尋常兒女情愛可以幾及的一人傳十十人傳百孤兒院裏方在四處尋覓雅梨得了這個消息飛報物洛夫母親知道物洛夫母親同他穿女那一番愛慕哀痛自不消說得公爵從俄帝回宮之後立即返邸將他妹子琴妮喚至面前着實埋怨了一頓說險些聽信你們婦女言閙出大禍幸而雅梨不曾提及我們私事若是被皇上很知我們這公邸顏面何在……琴妮僂被公爵埋怨之頃十分慚愧自恨平生賣弄聰明替人設策到了結局並不曾落人好處又生生的將一個雅梨性命逼死自是以後便懨懨不樂覺得公爵家無顏久居依然作別同他那個蘇尼巴宇無如婦女家迷信最深他又是斷心的人經此變故遂時腦筋中覺得有個雅梨同他索命不曾延挨了一月竟自死了此是後話姑且不提 (未完)

彈詞

鴛鴦劍彈詞 (續) (瞻廬)

第六回 贈劍

(唱)假饒是閨中瑣瑣一裙釵。然而愛國心腸撇不開。絲手何曾扶日月。雄心豈欲脈鬚眉。甘抛朱閣紅樓去。直向硝烟彈雨來。三尺龍泉頻拂拭。軍門仗劍也應該。

(冰白)設妹具□□大志愚姊異常欽佩只是說到仗劍二字愚姊近日卻得有古劍一口係家兄從邊塞上購來送與愚姊的那劍原有兩口一雌一雄雄者曰瞞虹雌者曰飛霞愚姊所得者卻是雌劍那雄劍不知流落何處倘能珠聯璧合真乃一樁快事(設白)冰姊能賜一觀麽(冰白)正要請賢妹鑒賞

(唱)那陶冰心匆匆入室去搜尋。捧出龍泉耀目睛。障若流星光閃閃。澄如秋水氣森森。截鴻斷象霜鋒利。切玉吹毫寶鍔精。自有李嶠歌綠水。宛如薛燭識青萍。嵌華玉。飾篆文。飛霞二字鑿分明。幾回拂拭誇□寶。黃小姐歎美頻呼嘖嘖聲。(未完)

新閣員位置之種種

雜俎

魔王之血 (續) (瘦鵑)

牒查爾士一侍者言王於旬日之間頗持樂天主義入夜即睡睡亦彌適惟時時作囈語聲乃模糊莫辨日中或閱小說或瀏覽報紙長日孜孜兀兀未嘗有倦容王平日性素卞急無心饜習今乃心細若是質爲從來未有之事尤奇者王夙嚴厲生平未嘗以辭色假人眉宇間冷若冰霜令人見之生怖而此旬日中則一變爲慈善之相見人恆露其齒微含笑容而其態度之沈定尤類一老哲學家也

一月三十日查爾士之末日至矣朝曦猶未上查爾士即起雖死神步步而近而一切仍如平日無改其故并諄囑侍者理其縷縷栗色之髮使生光澤度其意中似頗愛護之者數小時後此偉大頭顱且不爲彼有則愛護其髮也亦宜十時侍者以晨餐進查爾士愕然危坐停匕不進麪包似化鐵塊弗能下咽因顧謂侍者曰爾其將去朕殊不需此亭午始進麪包少許并飲葡萄之酒以壯其氣雙頰頓作紅色因力嚼其唇作苦笑食已微聞宮外高呼死刑宣告書至即喃喃自語曰噫俄命符至矣且俄吾去此塵寰吾夫依毋累若輩久待也遂自座中躍起翔步出宮老主教仇克生立至被玄色道衣扶查爾士同行長髯白如銀絲凌風飄拂不已行未久已至斷頭台畔查爾士引睇四瞩見大軍環立刀槍熠熠作奇光市民聚觀均相顧冷笑撫今感昔泫然欲泣仰首見聖奇斯墨吉宮闕巍立斜陽影中塔樓縻空似與波點首作別者已而登台見斷頭機之太息曰噫國人勿浪用此殺人之機日以殺人爲快昔者朕亦嘗藉法殘民以逞今乃伏罪於此朕罪至當雖死無懟也語至是斗聞刑斧廢然聲自知死期已至不期色變即失聲呼曰斧歟斧歟慎之哉慎之哉時見大佐霍科方策馬巡視台下因點首語之曰趣行爾事勿使朕稍受痛苦人間何世朕欲行矣又顧老主教仇克生曰上帝當臨朕頭上朕乃得此善果仇克生立曰王崎嶇之途已盡過此皆康莊也查爾士俯首無語自去其藍色外衣及襟際寶星哽咽授仇克生曰願君記取此日遂張臂伏機上斧亦尋下血花濺處魔王之頭墮地矣是夕共和黨首領克林威爾私至斷頭台畔視查爾士遺骸掉首言曰殘忍者得如是言畢太息而去睹夫宮花寂寞海水蒼茫昔日愁雲慘霧轉瞬乃成光風霽月之天由是英國史中乃長留一悲慘之紀念而世之好以武力臨民上者亦可以查爾士爲前車之鑒也 (完)

快活林徵標會第六課課題

滑稽短篇小說 十二點鐘

- 材料。滑稽小說取材原無一定或借影時事或摭拾預聞或憑空結撰均由作者自擇惟須與題義切合而又趣味雋永引人解頤者爲佳其詞涉穢褻或過事譏諷者不錄
- 體裁。文言白話不拘
- 字數。五百字以上一千二百字以下
- 期限。本埠限陽歷十二月一日外埠限陽歷十二月六日截卷
- 署名。來稿須署名並詳註地址務與前報名函相合
- 酬贈。來稿登出者每千字酬金二元（不滿千字者照此例按字計算）奪標之卷除按字計酬外第一名加贈四元第二名三元第三名兩元

俠鳳奇緣出版徵文

俠鳳奇緣小說爲李涵秋先生得意之作經本報刊登後備受閱者歡迎現全書已揭載完畢而各處來函敦促刊行單印本者日有數起本館爲勉副諸君盛意起見特重加校訂刻日出書敬乞文壇同志惠賜佳章藉光篇幅無論詩文序跋均所歡迎一經選錄當酌贈原書聊答雅誼來稿請儘陰歷十一月初十日以前寄下過期恕不再收並祈於函面標明俠鳳奇緣字樣俾不致與他種稿件相混特此奉布即希公鑒 編輯者敬白

▲誌謝 文明書局新出十姊妹小說爲孫漱石先生佳作鑄鼎燃犀刻劃盡致足徵稱世之文昨承該局惠贈一部特此誌謝並爲紹介

白塔港閔傷科啓事

弟因翻閱朋友誤入歧途吃酒打牌乃是淫埠作戲誰知樂極生悲忽患白濁下部紅腫小解刺痛弟想梅毒乃是喪身敗家之病人皆畏而懼之隨即搜羅靈藥名醫見報紙上醫藥甚多報章所云均稱名醫因此先購各藥服之一變而成血淋弟知不了急投某醫診治半月不但不愈反覺腿腹兩傍突起硬核形似魚口便毒下部亦爛痛的要死坐臥難食不安自知誤投巧言話語害人利己庸醫矣時已在家因如苦海適表叔由津同來見弟面黃肌瘦問其原由弟將患楊梅瘡及被人治壞一一告之叔云爾計在申多年何不知本埠三馬路大新街台斜對面京都天德堂案占一先生他乃家傳毒門治病可立保第一即去包醫先生問其病原弟將實情告之先生云被人所誤失其發治之機如包醫者可得兩個禮拜全愈果給保單即服化毒之品次日撤尿血止橫痃見消再服白濁丸當日痛止濁淨下部腫爛敷先生新方下疳散未二日新肉發出皮生如舊最可奇者僅五天如此險症全然斷根快樂如常將來復發足見天德堂靈丹妙手對症發藥可稱海上惟一無二真正第一也弟感再造之恩登報告知同胞若外埠不便來診可將病症刻明付函取藥以救生命焉北京長義來誌謝 1436乙

康伯常寓上海白克路永年里西口四百七十九號門牌電話西九八一每月逢十五日起至十九日止此五天仍在寶善街福興園菜館對面滿庭坊口臨安旅館電話三九零三原名六野旅館照常開診自下午二句鐘起至四句鐘止除外日期均在白克路候診特此告白 202乙

久年遺濁而得愈

夫人之所不能免者病也然病之種類甚夥而其最劇烈者莫如遺精一症矣其患是症之原因多由於少年早婚或因思念過度終日不置以致心腎不交余常患是症迄今已逾五載求醫服藥百無一靈且身瘦肉消神疲不醒飲食無味竟日沈迷非獨育嗣之難得已知性命將不保余自思之病已如此惟聽天而已後蒙舍親王君傳云惟上海二馬路京都天寶齋藥局特別研究新法化學秘製純陽遺精必愈凡能治一切夢遺滑洩等症且服之有中流砥柱之力余聞之遂購一料計洋五元按時吞服初時未見其效服之五日始見應驗食而知味精神漸強洩後又購一料非但遺精全愈而且壯身健體痼疾已除喜過望外余思無可報德特將靈驗實據刊於報章以告患症同胞毋須別求但購是藥必得奇功可獲矣南潯北柵彭梅卿敬 乙1847

華俄道勝銀行廣告

本行於西歷一千八百九十五年奉俄廷諭旨設立收足基本金盧布五千五百萬元歷年公積盧布二千六百九十六萬元中國政府撥充資本金庫平足銀三百五十萬兩歷年公積庫平足銀一百七十五萬兩總行設在俄京彼得格勒分設英京倫敦法京巴黎遠東之孟買加爾吉打香港橫濱北京上海天津漢口烟台牛莊青島大連長春哈爾濱海拉爾黑河海參威玻力在俄屬西比利亞及蒙古尚有八十五處凡各國緊盛之區均有代理之家本埠分行辦理銀行一切交易長存暫存款項利息列木銀行而諾收買本埠期票匯兌各國通商大埠往來匯款至俄國各埠尤爲便利本行備有特別保險櫃出租欲知租價章程請至敝行取閱可也 丙5201

久咳丸

專門治咳大醫生唐拾義製

(功用)

一治色傷勞傷之咳 一治老人虛弱之咳 一治天行時疫之咳 一治喉痰虛寒之咳 一治胸痛脇痛之咳 一治腎虛血薄之咳

一治憂慮過度之咳 一治夜不寧睡之咳 一治童子百日之咳 一治胎前產後之咳 一治四時感冒之咳 一治胃弱停滯之咳

一切日咳夜咳連聲咳單聲咳白痰咳黑痰咳無痰咳唾血咳破金咳潮熱盜汗咳心跳氣喘咳難最日久不愈之咳症服之無不應驗如需有咳諸君請嘗試之

(每瓶一元六瓶五元)寄費不加郵票九五折 乙1569

總發行所上海三馬路石路口唐拾義醫藥局

經理杭州蘇州揚州鎮江屈臣氏藥房披露

代售處寧波華英大藥房○蘇州觀前中西藥房觀西均益公司興昌照相館○安慶○蕪湖兩處廣昌發染廠○九江中英藥房○無錫和泰洋貨號與昌照相號○泰興黃橋文華齋○常州中法藥房良濟藥房○蘭谿保合和藥舖五洲藥房○漢口花樓街富源關聖祠前裕祥行○大通五洲藥房○北京前門內臨記行○天津北馬路白衣巷胡同森記號估衣街司順德○南京下關華新號泰成絲緞號花市大街慶大廣貨號黑廊巷泰成綢布堆棧○花牌樓天順永○松江嶽廟內洪記 經理太多不能盡錄

自專門治咳大醫生唐拾義到滬問世而社會之眼光爲之一放自新發明久咳丸出現而久咳之惡魔爲之一殺凡得先生之診治已服先生之久咳丸者莫不稱頌其功道之周無疾苦之詞也惟咳嗽一症初患則無足輕重久則肺經損傷飲弱肌瘦胃呆食減難以治痊唐拾義大醫生乃醫界名人研究此症不知費了許多光陰潛心精一行道二十餘年始得有此特效之經驗故創製之久咳丸亦能獨出冠時萬試萬應殆非與人自欺者可比唐大醫生向在粵省每年治愈咳嗽症不知凡幾曾受先生之惠者咸爲頌德歌功口碑載道邇來粵學智識益見昌明雖久咳不愈亦可立治患咳病者幸勿交臂失之

快船牌香煙

完全國貨 快船牌香煙 價廉物美

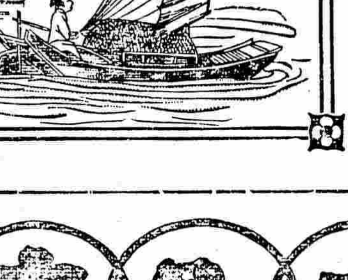

FAST BOAT BRAND
Registered Trade Mark
MANUFACTURED
BY
CHUNG HWA CIGARETTE
MANUFACTORY.
SHANGHAI.
中華第一紙煙廠

十文三支

快船牌 香煙 完全國貨

杜靜仙大醫士

發明標準新法 單獨保治男女

痰症 血症

男女肺咳痰壅 男女腎咳痰喘 男女勞咳痰紅 男女喉風痰塞 男女胸傷痰飲 男女頸生痰癧 男女絡傷吐血 男女腸裂下血 婦女胎前血漏 婦女產後血崩 婦女經枯血癆 婦女經阻血癥

痰多則精耗血去則氣耗是痰血精氣均與生命有連帶關係且痰症不一萬難以普通痰藥阿閻治之至血症有痰有新宜去官生一經施治則禍不旋踵夫子慎治起見發明新藥多種

標準何藥治何痰 標準何藥治何血

凡經施治者若以匙開鎖雖多年沉疴莫不立起茲特廣告男女兩界務速就治是幸夫子以救人爲天職非以藥圖利凡一門診開方並給新藥收一元一角重病藥費并加 2092

爾寓虹口武昌路同仁里門入黃公華方起春同啟

精製克羅克衛生眼鏡

中華

開設英大馬路樓外樓西小菜場東首 電話二一一二 支店重慶路口

克羅克爲英國光學大家研究此鏡片原料集百種種妨礙目光之色惟此棕白二色能抵制之於衛生最有裨益市上碼真者極少本公司所出之克羅克非大言欺人請君試驗白色一種在日間現微青色在晚間看微紅色者方是的真原料愛護目光之上品各家比驗真偽立辨毋可挽飾以迷人迷客購鏡力爲他種劣貨所混況驗光製片有周密率命聖作主任二君光學閱歷要十餘年別家驗光未合而至本公司較準者日必數起其大概可知顧余不信請嘗試之

中華眼鏡公司謹啟

中國光華眼鏡公司

如欲愛護目力請用本公司克羅克司及吃力克鏡片

本公司設於上海英大馬路大慶里口電話五三四六

物美價廉

精益眼鏡公司

中國最進步之眼光學家

GRADUATE OPTICIAN

諸君如欲購最新最合式可靠之眼光鏡請至本公司或各分公司一試

總公司上海英大馬路泥城橋東 分公司北京 天津 濟南 漢口 長沙 杭州

消痰止咳杏仁精

上海同協祥參燕海味號廣告

本公司延請藥學士徐錫驥先生爲製藥主任採辦上等杏仁用化學分析提其精華製成杏仁精爲潤肺止咳之聖藥專治肺熱喉炎氣逆痰飲咳嗽氣喘等症藥半功倍神效無比服法另有仿單 每大瓶大洋一元 中瓶八角 小瓶大洋五角 如蒙批發另有章程外埠函購郵局匯到即日回件無誤

◎總發行 杭州清河坊巷內大井巷口 分發行 上海英大馬路盆湯弄口 大生製藥公司

本號開設上海英大馬路拋球場歷有六十餘年專運官燕參茸海味雜貨自己驗名茲爲擴充營業起見特於丁巳年增辦吉林人參毛角鹿茸高麗野參東西洋參以及於北玉柱一應俱全貨真價實童叟無欺門市批發定價格外公道以答顧諸君之雅意焉 電話一九三七 乙1541

文學指南第弍集出版廣告

天虛我生所著文學指南自初集出版以來頗受社會歡迎青年好學之士大都人手一編視爲暗室之燈足補自修所不及洵與尋常雜誌及普通函授講義不可同日而語是以銷行之速殊出初料之外未及匝月即已再版其價值可想惟初集以付印匆促校對多疎魯魚亥豕觸目即是良爲缺點爰經悉心復校除列勘誤表於第二集外並於再版時一一更正俾臻完善茲第二集業已排印完竣內容都十二類(一)爲社說(學詩之程序及其作法)(二)爲駢散文(三)爲古近體詩(四)爲塡詞(五)爲南北曲(六)爲尺牘(七)爲筆記(八)爲小說(紉蘭娘哀史)(九)爲古文講解(十)爲詩詞講解目繁不及備舉又附錄二種(一)爲雜存(二)爲苔岑錄補全書都一六八頁材料益形豐富加以小蝶君之銅版小影並將封面亦改用彩色銅版(初集再版亦已改用此種封面)尤覺精美絕倫而所選社員著作亦復較前進步仍以改作與原作並列足爲後學之津梁茲定於陰歷十月二十日出版定價照前每冊四角凡附印五冊者祇收洋一元郵費外加每冊二分半掛號每件(多至十冊)計洋五分三集已在編印約十一月底出版預約仍每五冊一元特此附聞

◎上海交通路 蘇州觀前街 交通圖書館白

農商部頒行本 天虛我生重編 實業淺說百期彙刻出版廣告

是書爲實業界唯一之導師純用淺近文言白話切於實用便於試驗一自農商部發行以來銷行已徧全國惟零星小本蒐集爲難一般企業家每以未窺全豹爲憾爰經天虛我生設法覓集着手重編自第一期起至第一百期分四集除每集附有分類目錄外并於第四集後加一以百期分類目表計共區爲九類(一)農業(二)林業(三)工業(四)商業(五)鑛業(六)牧業(七)漁業(八)蠶業(九)雜錄內容三百數十篇大凡函授界中所目爲秘術者無不盡在其中得此一編其利便爲何如要無待於本館贅述茲二三四集已印刷完竣定於陰歷十月二十日同時出版一冊行定價每集計原書二十五冊洋二角五分附印同樣各一冊者(即一至四集各二份)祇收洋一元郵費均外加每冊二分半掛號每件(多至十一冊)洋五分現第五集已在編印內容自第一〇一期起至第一二五期止並增刊關於實業之法令釋義及實業家傳略二種材料益形豐富頁數亦富預約附印仍每洋一元得取八冊特此附告

◎編輯者上海交通圖書館 發行者上海靜修路栩園編譯社 同啟 乙2095

發售銀行函牘大全預約券

此尺牘之先河 爲金融界人人所必需 不傳之秘笈

◎票號注意 ◎銀行注意 ◎錢號注意 ◎錢莊注意 ◎習銀行科者注意 ◎北方各書店注意

◎程式完備 ◎條理細密 ◎圖說顯豁 ◎註釋詳明

預約一元二角 函購加一郵費 十月底截止 ◎十二月底出書 都二十萬言 精裝二厚冊 定價二元四角

總發行所 上海甘肅路德興坊七零八號 函牘編輯社 代售處 上海申報館 有正書局 掃葉山房

遊戲新書

錢香如先生著 空前絕後秘本 魔術講義 加贈天勝娘魔術書 每部定價二元 特價八角

文藝之雜貨店 香如叢刊 門類豐富無奇不有 每部定價六角 特價四角

歐美幻術 遊戲科學 趣味濃郁百試不爽 每部定價一元 特價八角

簡便魔術 實驗游戲法 匠心獨運剔透玲瓏 每部定價六角 特價四角

拆白黨之黑幕 此中人語 醜態畢現好淫拐騙 每冊定價四角 特價三角

滑稽小品 新推背圖 圖說精雅俗共賞 每冊定價三角 特價二角

東塾名著 俠女花彈詞 詞句香豔情節離奇 每冊定價三角 特價二角

總發行所上海英界派克路十二號 游戲書社 各大書局 外埠函購郵費九五 均有分銷 乙1574

包 哮喘氣急仙丹

德恒氏章製哮喘氣急丹活人無算比眾不同儘可當面試驗無論氣喘氣急氣虛氣衰痰壅痰喘痰迷以及痰火上升肺氣不宜久咳不止甚至口不能言食不能下臥不能安喘不能已諸藥無效只要自開水透服一錢立能喘平氣順痰化咳止妙在呼吸舒暢肺不腻咳不寒固本培元輕症一中盒即愈重症至多一料斷根永不復發服後無數儘可退藥還洋近來假冒日多購者認明大瓶洋二元包可止喘一張中瓶一元每料六瓶五元小瓶五角不誤包退批發克己附送哮喘 郵票九五寄費加一 總發行所上海英界老閘橋德軒氏秘製 聯昌德藥房 乙1386

痔瘡無憂

僕患痔瘡之症已四年每逢大便痛如刀割只因有病無藥苦之良醫又乏妙法因以辭職不堪今春因事扶病來申致函指示河南路七號彭壽承苦求藥房各藥靈效異常診治良藥熊二盒化痔丸及外用之珍珠堂友各胆如此痔臨臥依法治痔早起視其盒此消淨欣加釋重負病痊癒速如此入人信誠感同身受今特登報以謝 霍山姚秉之 七號姿商彭壽堂藥房 南河路 乙

神效立止 婦女白帶丸

此丸專治婦女赤白帶下服後如年不能止即斷根永愈此丸血氣就調和子生血易遺人病此白帶極後百病除隨一自退一帶二餘兩洋一角三元雙料單料 上海拋球場北首林軒啓 廣東杏 乙9008

止血止痛 眞玉樹神油

此油統治外症有當面速效之功無論水火跌打損傷蟲蛇咬傷流血疼痛不止風濕瘡毒等症無不立時發百名一中近多愈假冒留意大瓶一元中瓶三角小瓶 上海拋球場北首林杏軒廣東啓 乙1523

咳嗽第一良藥 化痰止咳 茶葉

專治急咳消痰重咳五角每盒一元半年久咳虛勞咳嗽服之立愈每盒二角打包五好無論一切咳嗽十年廿年哮喘氣急 此茶葉包好止咳爲燕如盒每藥盒如茶每服每日比天樂三一茶葉大洋一元另勿誤者照北首天利外圖斷根非偽包路馬路店十七號德隔壁明法公司製 乙1036

蓋世美容品 的的嬌

此藥專治男女面部之不如意煩惱如雀斑黑痣粉刺油垢塗之即退淨白美容等皆有奇效此藥女子多爲此病來函購者已數萬無不稱謝 每料一元寄費一元二角 上海東棋盤街厚豐門對 鳴盛 乙1564

京調工尺譜

是書已經內務部批准立案費五載之苦辛五冊始能陸續出齊茲已重印八次繼又添增調段較前更富所有工尺出自京師著名樂友互相研究而成出版以來風行南北其價值二六版反二賛正版原版 ... 以便參考知所活用 遇一調數法者一并載入以便參考 每冊售大洋三角七分 上海新閘路自來水亭 外埠郵購寄費 八仙橋老首安里四弄七十二號石寓 各大書坊均有分售批發處

醒獅牌 淨石膏粉

此石膏粉製煉精美貨色淨白爲恆茂廠出品中國貨定首屆一指者已訂有上海華英大藥房認明理凡購醒獅牌商標是該洋價一角一磅洋一角半◎十七磅聽◎九角五磅聽八元◎十四磅聽洋二元◎四十磅聽洋此佈 乙1324

曲終人不見 江上數峯青

這兩句詩何等纏綿悱惻則此書之情節自然恍惚迷離不可捉摸運筆自然一洗平鋪直叙出奇制勝

英雄俠骨兒女柔情亦慷慨亦纏綿

活現結叙更苦經營活龍佛海上仙山虛無縹渺開來

小說界未有之奇黃花出 著者文名海內先生著述已大厚冊一冊定價六角 上海四馬路 國華書局啟 乙2498

廣倉學會雜誌第一期出版廣告

本雜誌專爲廣倉學會宏揚聖學而設印刷精美裝訂異常 ... 每冊五角外埠郵費加一 發行所上海哈同花園廣倉學會 乙2042

國產天然珍珠

珍珠出於蚌中其天生成而物少價貴尋常研究取得物理蛄蛋本號故採取湖蚌數百法擇於清水大助之力養之於久得大助月採頭取年培養得其人成本採用此珍珠而精華易自生受則先現採貨價易值無多實用頭足則已價到易取道一律其批金運遠價值三臨如蒙惠顧二二速購全鑛價值亦賤 ... 上海西門外二馬路蘇州閶門外馬路分號全昌號啓 甲4903

奇書女界寶 預約半價

是書崇尚節孝標榜才情計足三十六萬言無一篇非名家專撰之稿情節婉麗趣味濃深不特爲女界之寶亦男界無上之消遣品與借廣告以吹法螺者實有天淵之別總纂者毘陵李定夷分譔者計三十餘名家 全書六集 分訂六冊 定價二元 預約半價實洋一元 至陽歷十二月二十日截止 決不展期 淮陽歷年底出版 展期可索還原洋 便宜機會幸勿錯過 預約者加贈錦匣 一只 出版後即不贈 外埠照價加郵費二角 上海四馬路國華書局發行 乙2085

滙通公司

英大馬路小菜場對面

減價二禮拜

十月初十起

絲捲呢緞 厚男毛 女大衣 帽呢 各種 襪 洋貨

立愈肝胃氣痛 將軍丹

肝氣之症婦女最多或因鬱氣傷肝或因氣轉不舒致傷肝木從此觸怒即發甚至氣逆不順脅堅如鐵食不下咽坐不安席若不早治且他年正氣一衰其勢更甚每有以此殞命者古方有金丸治法試之毫無效驗今本藥房不惜苦心訪得御方名曰將軍丹無論男女如患肝胃氣痛之症服之神效立見若係二三年新患之症二瓶即可全愈如其一二十年舊恙至多一料永遠斷根包不復發倘經試驗萬人若如此奇效未敢秘藏特登報佈告俾患斯疾者若有脫離呻吟床席之苦則幸甚矣 每瓶實洋一元每料六瓶洋五元吃過藥不愈請來一試方有實效遠埠函購郵局同件 上海三馬路大舞臺對面鍊雲大房啟 乙1813

天然城到申愛國貨者注意

本公司天然城料含各種用途如後(一)食品爲最上之料并與衛生大有裨益(二)染色(三)造紙(四)製皂(五)煉鉄(六)煉銅(七)燒鹼(八)洗毛(九)燒玻璃(十)煉絲光以上用法較此倘貨力量之大四分至一即他貨一斤本貨十二兩足可相抵此各貨業推崇所推理者也本公司熙此善美名聲奈交通不便今春來貨不多未能普及良深抱歉余即到廠督工製煉現貨源源續有到務請提倡國貨者各資從速惠臨購現批定均所歡迎 總理 吉林天成祥 吉林天惠森 洮南 分批發處 營口同盛春 長春廣遠店 天津東亞公司 漢口漢昌燭皂廠 無錫永利鹼廠 乙1032

馳名三炮台香烟

又名綠錫包

包面真 包裹真

包面包裹真正真

烟絲好 烟味好

烟絲烟味好中好

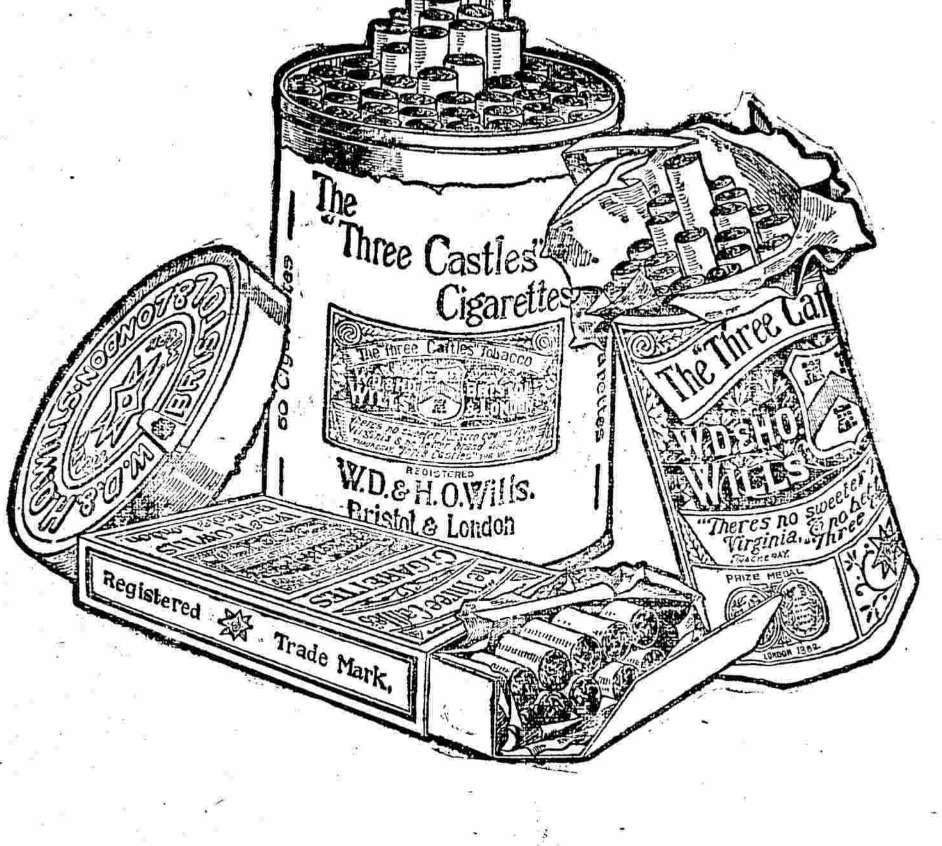

英美烟公司

◉京綏鐵路管理局廣告

本路爲推廣營業起見呈由交通部募集第四次短期借款總額北京通用現銀元一百萬元茲將簡章條列於後凡持有第三次本路短期借款票者并希於簡章第十一條特別留意 特此廣告

計開

交通部募集京綏鐵路第四次短期借款簡章

第一條 本借款係推廣京綏鐵路營業之用名曰京綏鐵路短期借款

第二條 借款總額北京通用現銀元一百萬元

第三條 借券分千元五百元百元五十元四種祗列號數概不記名

第四條 本借款以一年爲期限至民國七年十二月底止如數以現銀元歸還

第五條 本借款利息按月以七厘五計算分兩期支付由民國七年一月一日起至民國七年六月底止爲一期由民國七年七月一日起至十二月底止爲一期均付現銀

第六條 本借款由交款之次日起計至民國六年十二月三十一日止按照月息七厘五計算於交款時先行付給

第七條 本借款在京綏路營業進款項下逐月核撥現銀撥存中國交通新華各銀行以備還本付息倘有不足由交通部完全擔任

第八條 此項借券各商民得作現銀繳納京綏路運費

第九條 此項借券得作各鐵路人員應繳納之特別保證金及轉運公司暨包工人押款

第十條 交款處交通部及京綏路局暨(天津上海漢口張家口)中國交通兩銀行北京天津新華銀行還本付息時亦由上列銀行經理之

第十一條 本借款募集期自民國六年十月一日爲始十一月三十日爲止凡認募人須於期內交款領券限滿截止其持有京綏路第三次短期借款者得持券到京綏路局驗明截

利息按照本條辦理

交通銀行廣告

本銀行設立於前清光緒年間迄今已屆十年額定資本金庫平銀一千萬兩國內設有分行十餘處國外設有分行二處此外另有代理兌換機關二千餘處凡商業銀行所有之業務如電匯匯票買賣生金銀往來定期存款抵押放款代收票據款項保存貴重物件代售私家債票諸類營業本行無不具備並奉政府特許享有代理金庫發行鈔票代募公債之特權所有於各界來往手續俱係按照吾國社會習慣異常簡捷收取匯兌等費尤爲公道無論通商大埠僻地遐陬凡本行已有分行或代理機關者均可匯兌是以設立以來疊蒙政府獎勵社會推許所發鈔票準備充足兌換便利凡公款出入完糧納稅發俸放餉商埠交易以及應付輪路郵電各費一律通用茲將本行總分行地點開列於左 乙1366

總行北京 分行京兆區域北京通縣新集 **直隸省** 天津保定海甸唐山勝芳順德灤縣 **山東省** 濟南濟寧棗莊烟台龍口 **河南省** 開封周家口漯河信陽邦縣焦作道口彰德新德鄉歸 **山西省** 石家莊豐鎮大同 **江蘇省** 上海揚州南京無錫鎮江蘇州徐州蚌埠清江浦 **浙江省** 杭州 **湖北省** 漢口宜昌沙市 **湖南省** 長沙 **四川省** 重慶 **安徽省** 蕪湖安慶宣城 **東三省** 營口奉天長春吉林鐵嶺孫家台遼源哈爾濱掬鹿錦縣呼蘭綏化特別區域熱河歸化張家口赤峯 海外 香港新家坡 甲445

紅血輪補藥

人身之強弱繫於血液紅血輪充足則周身之血分莫不健旺筋骨亦漸強壯此固盡人皆知而血貧體弱之人無不思欲滋補者市上補血之藥多不勝數就表面觀之充稱補血無所分別若孜其內容性有各別凡大都補血之劑總用鐵汁者居多數然鐵尤難消化一貧人其胃必弱此一定不移之道之物性是以滯而澀最易傷胃弱之人服補血藥者必須慎之紅血輪補藥純以海孟色令一用易於消化之品(即譯名)分鐵即能消化入猎血鐵汁所以服後不數有種種特出之奇成血中原有紅血輪等弊今特略述概效而無敗胃齒黑腸銹告幸加採擇爲荷 要以爲服補血藥諸君

價目大瓶每瓶二元 小瓶每瓶一元二角 發行上海河南路羅威藥房 代售處上海中法藥房各埠中法藥房分號及各大藥房 甲5076

啟新洋灰有限公司

本公司洋灰均用最新法製造屢經歐美各國政府化驗所驗得組度勁力凝結工候與各國最高等洋灰相較悉臻優勝並經武漢獎進會南洋勸業會美國聖路易賽會義國都朗賽會巴拿馬賽會均經獎給最優等獎牌至全國鐵路購用本公司之灰經由交通部並各路工程師發給證書證明成色之精美其本公司兼製之各色洋灰花磚大方磚洋灰水管房瓦舖地小方缸磚瓦缸以及工藝化學所需鎔化瓷罐各器皿電力需用磁件暨尋常日用之磁墩陶器等品悉皆精益求精銷數日暢總理處設在天津海大道法界 餘如北京奉天哈爾濱長春大連烟臺牛莊青島濟南上海鎮江南京漢口福州香港以暨南洋羣島均設有分銷承攬交易如蒙 賜訂大批價格特別克己用以推廣國貨關於洋灰用法暨花磚等式樣均另刊華洋樣本 光顧諸君請向本公司並各分銷處取閱接洽爲禱 天津總理處電話一三零九號

南洋百福公司 滋補珍珠牛髓粉

買一罐送一罐 買一打送一打

百福老牌珍珠牛髓粉宜察驗其品質便有比眾不同之妙此粉表面色白如玉一經沖化便現有紅硃若血之點此即是補血要品顯而易見

局心補腦益髓力強健精神振作有如肺經萎弱咳嗽氣喘者服之能化痰順氣餘如體弱畏寒手足酸軟背痛腰酸耳鳴眼花胃弱食細者服之莫不立見奇功服法詳列仿單每罐售洋一元每打十元現設上海四馬路老巡捕房西 務祈賜顧 原班回件郵票不價九五折中途保險寄費另加一成凡中華全境可向上海分銷處購買可也

牛髓粉爲滋補妙品乃中外士人所證同著性質滋潤效力偉大因此信服者日眾是故本公司不惜巨資特于南洋星島建設牧牛場一所研究動物學得有牧牛秘法所養之牛均肥壯宰肉提汁取髓爲粉所有天潤之質料較常品純粹而又精補力格外富足較之病弱老牛骨髓造成者大有天淵之別所製法又精細不容火焙不焦體質骨髓水飛珍珠粉以及補血妙品製合而成味鮮甜氣清香絕無腥燥油膩礙胃等弊不論男女老幼均可常服

冬令尤宜 特別優待 一月 凡買一罐贈送一打 自陰曆十月初十日起至十一月底止以酬惠顧諸君之雅意 速一經試服便知不凡 茲將品質之精妙效力之快略列于后 凡服此種 又如服至一杯底有細白粉下沉者即珍珠粉是也凡遺精血虧腎弱心悸氣喘面黃肌瘦筋力疲乏之人以及婦女白帶滑胎經亂產後失調服之立能生血

光華堂藥房 福公司內爲分銷處 南洋百福公司謹啟 乙2018

中國帆布

三星商標 天津小西關 宜彰公司製造 上海批發 天津東馬路 國貨商行批發 高慎昌 各五金店均有經售

本公司自織各色防水帆布專造各式防水箱篋等品均精巧堅固其防水功用堪稱獨步屢經賽會得有獎評中國帆布刻擴展銷路凡欲代售者祈函商是荷 乙1446

商標

KAHN Building Products TRUSSED CONCRETE STEEL CO.

美國康氏水泥建築鋼料廠廣告

聘有經驗助力鋼料工程師

面積乘方竹節鋼條備有現貨三分半寸六分一寸俱全遍地廣消上海亦然用無上上品鋼料鍊成 甲4716

上海四川路五十三號東方經理茂生洋行啓

各種洋紙廉價批發

本號專辦各國名廠各種紙張推銷各埠零躉批拆比眾公道俯蒙惠顧特別從廉外埠函購即班寄奉報關裝運均可代理此佈○電話式壹壹叁

上海正豐街協泰祥紙號啟 1478

心悸血虧服人造自來血得心清力健夜臥安甯之鉄証

五洲大藥房總公司執事先生大鑒敬啟者鄙人生體衰弱素患氣喘血虧之症自接辦商宜學校以來精力益加虛疲今夏四月間夜不安眠者十餘日漸覺心悸怔忡每一行動其患較劇日間非靜臥二小時不能作事徧請名醫診治而各項藥餌如石投海一無見效荏苒三月困苦不堪言狀斯時適有友人吳君署假赴蘇見鄙人病狀囑服貴藥房之人造自來血是必有效鄙人即在本邑閶門內貴分銷處購來半打依法服之僅二瓶功效卓著六瓶甫盡病竟全消且精力較前益壯夜臥亦安心悸之症全然脫去初不信自來血之眞實功效有如是之速且確也受惠在身無以圖報特肅此函以告世之有同病者幸勿交臂失此良藥也專此敬請台安 蘇州私立商宜兩等學校端木家銘謹上十一月五號發

附告人造自來血大瓶洋二元每打念元小瓶一元二角每打十二元總發行上海四馬路棋盤街口五洲藥房錄登

地圖牌白蘭地

本行今有新到法國名廠全力生白蘭地酒二種有二十二年及二十七年之久其酒性和味美一經入口而精神立暢如常飲之則補體益精而且能消諸症眞乃衛生中之佳釀此酒久已名震歐洲今轉輸入中國以揚名起見非圖漁利故而定價極廉望請試之方知有效倘蒙賜顧請至本行可也 英大馬路一號總發行所永昌洋行謹白

各大洋酒食物號中皆有出售 甲4731

上海自來火有限公司 請用煤氣爐廣告

尊處欲知最廉最便之法以暖汝室乎用煤氣火爐最宜也其益甚多最重要者潔淨快捷價廉三事也每個每月租價五角接洽者請函至西藏路五號本公司事務所或南京路二十九號樣子間可也 甲4703

麥根保安剃刀外加刀片

共售大洋一元正

洋涇浜一百十三號門牌法興印書館經售

良藥甘口

淺田飴

定價 一元 五角 二角

寒暑 化痰補養之藥 血氣靈

上海東亞公司發售

百代公司

本公司爲天下馳名人素共知最大影戲家中國各埠大影戲院均租用本公司之影片茲者本公司欲擴充營業並擬普及內地是以常備各色影片數百萬碼並全本數十集長片數十套或租或買均聽尊便莫道貨好價貴致令觀望且請移至本公司華經理張長福處一詢價目方知萬不能較本公司之租價售價再有便宜也致於貨色精良與否可以先試後買成交後方信本公司言之不謬也

百代公司啓

婦女閉經丸活人無算 乾血癆傷第壹靈藥

[illegible]

上海二馬路西鼎新里京都大藥房 資齋 乙1884

花廠招盤

今因敝主無暇兼顧將軋花機器彈花機器以及地軸皮帶生財等一應出盤如合意欲盤者請至福州路順泰廠面議可也 5816

患醫藥無效各症者驗

出售家藏其正血菌專治虛勞癆腸各師肝胃氣痛氣喘等症述將此菌三分煎服無不立數所存無多欲購從述代售處上海西馬路大新旅館帳房 3412

普明眼科醫院聲明 送診售藥縮期一月

本院上月登載遷移之期送診兩月期內各藥三折出售等情近因各埠購藥日勝預算存儲藥料抵期不敷恐失前議特此登報聲明縮期一月念四日截止售藥均以陰曆十一月念四日截止

期內訂章例後 門診上午九時起四時止只收號金兩角診金藥費一概不取 凡有久治不愈雙目失明一切疑難大症期內包醫藥費從優仍可出立保單限期包愈 內服補腎丸治男婦肝腎兩虧諸症之奇藥每盒一元 寶丹治內障四十二症凡睛外無形者與視物昏花均爲內障每瓶六角 撥雲膏治外障五十四症凡睛外爲雲翳所遮者均爲外障藥分三種 加料每瓶九角 二料六角 單料三角 概售大洋以上各藥價目三折定照章無減 其餘各藥繁多另裁減價表臨診來院詳閱可也○ 外埠函購每盒另加郵費兩角每瓶加一角郵政匯寄郵票九五

◉設上海英大馬路先施公司西首廣西路口◉院長傅文山○掛號處啟 乙1568

咳嗽茶葉

二盒斷根◉二盒斷根◉二盒斷根 乙1813

[illegible]

老白濁可醫

相佐佐木醫院

花柳之症患之者衆愈之者寡……

無論輕重限期包愈

醫學博士余景誠啓

院長醫學士佐佐木次郎及外有醫學士數人在老靶子路一百三十一號原滬寧鐵路病院跡電話北二三二四內外科耳鼻咽喉科皮膚科花柳病科婦人科產科入院隨意院內有華人通事 甲5081

永年人壽保險有限公司通告

本公司承保壽險能照出金鎊保單有志者可乘此金價大跌之好機會速來投保○○請打電話至中二千六百零一號或函致上海廣東路十號敝總公司接洽可也 6034甲

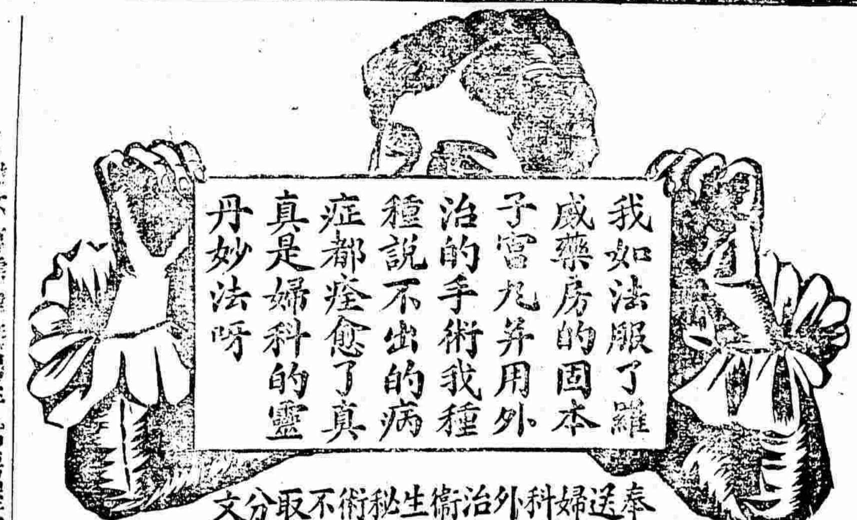

奉送婦科外治衛生秘術不取分文

主治效能

子宮丸能養衝任調和八脈之病　子宮丸能治各種下陰之病　子宮丸善能健子宮隱病　子宮丸常服易得子　子宮丸能去子孕各病　子宮丸有固本養精之功　子宮丸能治婦女白病功　子宮丸乃普濟女界人靈丹　子宮丸女界人人宜備　子宮丸携帶極便　子宮丸有保腎助陰之功　子宮丸善治月經各病　子宮丸善治子宮各病　經來腹痛服子宮丸最效　月經妄行服子宮丸立愈　白帶赤帶非子宮丸不治　產前產後非子宮丸必不可少　預服子宮丸免小產　處女初次行經子宮丸能治各果病　月經期非子宮丸不效　倒經服子宮丸能使血脈歸正　孕婦服子宮丸能養血保胎　子宮丸為年輕婦女之保命丹　子宮丸能使身體愉快

價目每瓶一元四角　每打十四元

上海河南路羅威大藥房總發行經理處　上海三馬路中法大藥房　甲4897

磨星濛麪粉立機司記

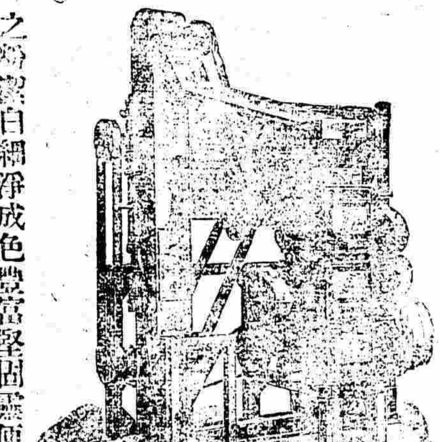

此機不專需建廠房平常房屋或機房均可安置不精於機器之工人亦能工作此機內用堅固純鋼淨棍四道磨粉不論工作何久永不發熱並用最堅絲綢篩布此機配有新式擦麥淨麥篩麥機將塗泥及不潔之麥擦篩潔淨麵粉機及淨麥機均置有升運機工作時自能轉運至各處無須人工搬運便易之至此機所出之粉潔白細淨成色豐富堅固靈便費省功速有志實業諸君請賜顧是幸敝行尚有最簡便而小磨麪粉機器此機可用人力或引擎運動運用之法粗工即能領會每小時能出麪粉五十磅至一百五十磅大小共有三種此機於內地外埠麪坊農家極為合宜欲閱圖請函敝行惟須示明星濛立司或西姆生方可無誤

上海福州路二十號英商茂成洋行啟　甲3528

明明眼鏡公司

科學昌明工藝進步觀於本公司之各種眼鏡而益信克羅克司保鏡片之最優勝最美觀最益於目光有益

上海英大馬路巡捕房對門電話四四零三

英商茂成洋行

上海福州路二十號專售著名鉛特牌

頂上紅膠布皮帶

此帶係英國著名鉛特老廠獨家創製經久耐用堅靭無比不論紗粉油米花電燈等廠以及各種極快車頭均皆合宜能使運動十分完善其堅靭九力可勝過牛皮帶之十分之多是以各廠均紛紛採購日不暇給現敝行常存大宗現貨從一寸至十二寸均皆備全以便賜顧諸公採購

再啓者本廠專門製造榨油機器能榨黃豆花生菜以芝蔴棉子柏子等及一切含有油質之子

著名金司登挖泥機器開浚河江費省功速

欲知詳細請臨敝行有工程師詳解一切

英商茂成洋行啓　甲3572

彙司公司

南京路江西路轉角

女式間

新到上等黑色及各色絲絨每碼三元至四元　黑色大衣毛絲絨闊四十八寸每碼七元九至二十元　各色異樣雷盆帶　新式珠邊花邊　白巾每打一元耐久　花色白巾每打一元五角　時式絲女衣料　花呢厚大衣料　闊五十六寸每碼三元五角　新式鋼鞋花每對七角半至四元五角

甲4793

曾受臣針灸

甲1338

立好白濁丸

一盒就好◎一盒就好◎一盒就好

永壽大藥房

○白濁初起……　乙1815

自由 槍上 戀愛 戒煙

樓品芳

詳章函索附郵三分　英界勞合路北口長吉里　同春醫藥局啓　0539

唯一大補品　強種精血丸

新發明各補品中性質最純良效力最偉大者無過於此丸　當能補精血之不足凡男女老幼身體虛弱發現種種病症能服此丸自無不愈其甚者不過稍宜耐心服之亦必漸見效力　扶陽濟陰生精益血調經種子開胃悅顏此丸之特長也　多令服補丸為相宜　定價大瓶一元二角半每打十二元小瓶七角半每打七元二角

上海中英大藥房總發行　外埠各房均有分售

三星牌雪花精　奉贈廉價券一月

一週來天氣漸寒朔風凜烈凡嬌嫩之顏色每易為之一變所謂秋風容易催人老是也苟欲保其固有之姿而使之愈加潤澤是非三星雪花精不為功

三星牌雪花精廉價券　持此券購買雪花精照碼七折　以丁巳年底為止　批發不在此例

買雪花精均照碼減收七折用雪花精者幸勿失此機會

上海寶善街六十八號中國化學工業社謹啓

本社自發行雪花精已風行海內山陰之起久有不一暇接應幾如諸君報本秋上為以酬謝雅顧諸君勢居道社見愛凡持此廉價券至本社隨附購起以送丁巳年底為止凡愛購

丙5432

如日之光普照寰宇

著名奇異電燈為美國大科學家安迭孫所發明現在上海製造挑選美國上等精料延聘技術精熟之工程師監督由華人循遵造華人製手藝素稱靈巧

既得國人自造之貨又免運輸困難之患購置電燈請注意奇異商標◎

慎昌洋行啓　上海圓明園路四號　電話總號五三九○　甲455

廣東慶芝館　四十餘年老店

珍珠解毒丹

乙162

祥茂洋行告白

甲1447

特價券

如持此券前來惠顧大衣照定價減去二元以作優待此券英商雲錦大號開設在北京路口奉贈

丙5940

驗心肝胃氣痛一瓶斷根

乙161

獅牌黑鞋油

黑獅牌靴鞋油能使汚濁不堪靴鞋能使其舊物試用一罐經理處開設在上海四馬路其用而號之美之去

上海三馬路西禮拜堂後安康里念四號

溥愛醫藥社

赤鼻立退藥水

兼治面上紅瘰青刺

乙1957

濟貧……救命……看病

三馬路中石路二泰昌裕生莊提到北京親貴大員家藏極品細毛皮衣廣告

本莊歷年以來所售細毛均係（親貴家藏極品）……

乙1663

乙1912

中國精神療病院

催眠術治病

靈驗無比　術到病除　煙嫖可包　酒賭戒斷

設上海老靶子路八十五號

中國精華眼鏡公司

開設上海南京路拋球場六十九號電話四一二二

精華週報

本報共計兩張一文一畫撰者童愛樓王鈍根天台山農苦海餘生顧川秋水百花巷主粟去非抱恨醉樵朱大可石龍蟬心古愚張文卿女士鄭涵子褒楊賢江朱其玉女士公廉荆山寄滄是儂繪畫者丁悚病鶴波寄鷗子褒余時文章邋邋畵栩栩洵嘉作也

每星期出一次每份售銅元二枚每月一角全年一元

新發明

托力克片　克羅克片　司福片　闊維爾片

分公司　漢口　長沙　汕頭　南京